



**PREFEITURA DO MUNICÍPIO DE OURO PRETO DO OESTE**  
**GABINETE DO PREFEITO**

Ofício n.º 90 /Gab/16

Ouro Preto do Oeste, 22 de fevereiro de 2016.

**À Sua Excelência o Senhor**  
**EDIS FARIAS AMARAL**  
Presidente da Câmara Municipal  
Ouro Preto do Oeste - RO

Câmara Municipal de Ouro Preto do Oeste-RO	
Proc.	<u>50/16</u>
Folha:	<u>002</u>
Assinatura	

Senhor Presidente,

Através deste, encaminhamos a Vossa Excelência, Projeto de Lei n.º 2092 de 22 de fevereiro de 2016, que "**Autoriza o Poder Executivo a proceder à baixa de bens inservíveis e dá outras providências**", com as devidas alterações, para que o mesmo seja submetido à elevada apreciação dos Senhores Vereadores.

Considerando a natureza da matéria, solicitamos que seja observado o regime de urgência, inclusive, com a convocação de Sessões Extraordinárias.

Na oportunidade, renovamos os protestos de elevada estima e consideração.

Atenciosamente.

  
**JUAN ALEX TESTONI**  
**PREFEITO**



<b>CMOPO/RO</b> <b>LIDO EM SESSÃO</b> <u>Ordinária</u>
Em, <u>22 / 02 / 16</u>



**PREFEITURA DO MUNICÍPIO DE OURO PRETO DO OESTE**  
**GABINETE DO PREFEITO**

Mensagem n.º 832

Câmara Municipal de Ouro Preto do Oeste-RO	
Proc.	50116
Folha:	003
Assinatura	

Excelentíssimo Senhor Presidente,

Honra-nos encaminhar o Projeto de Lei n.º 2012 de 22 de fevereiro de 2016, que autoriza o Poder Executivo a proceder à baixa de bens inservíveis e dá outras providências, para que seja submetido à elevada apreciação desta Augusta Casa de Leis.

A presente matéria visa a regularizar o rol patrimonial dos bens pertencentes ao Poder Executivo Municipal, baixando-os em virtude da sua deterioração pelo seu uso regular.

Como é do conhecimento de Vossas Excelências, após o uso de determinado bem durante certo tempo, o torna inservível e, nesta qualidade, sem nenhuma utilidade para a municipalidade, causando apenas a geração de informações pelo setor patrimonial, sem que com isso, resulte na aplicabilidade prática para o Município.

Assim, com este intuito é que sujeitamos a presente matéria, à apreciação dos Senhores Vereadores, aguardando desde já, em regime de urgência, a sua aprovação.

Ouro Preto do oeste, 22 de fevereiro de 2016.

**JUAN ALEX TESTONI**  
**PREFEITO**



**PREFEITURA DO MUNICÍPIO DE OURO PRETO DO OESTE**  
**GABINETE DO PREFEITO**

PROJETO DE LEI N.º 2042, DE 22 DE Fevereiro DE 2016

**"AUTORIZA O PODER EXECUTIVO A PROCEDER A BAIXA DE BENS MÓVEIS INSERVÍVEIS E DÁ OUTRAS PROVIDÊNCIAS".**

A Prefeita do Município de Ouro Preto do Oeste,  
Faço saber que a Câmara Municipal aprovou e eu sanciono a seguinte Lei:

**Art. 1º.** Fica o Poder Executivo, através da Seção de Patrimônio ou do órgão equivalente, autorizado a proceder à baixa dos bens móveis inservíveis constantes dos documentos anexos.

**§ 1º.** A Seção de Patrimônio ou órgão equivalente será o responsável para catalogar os bens inservíveis previsto no caput do artigo, cuja relação será publicada mediante decreto.

**§ 2º.** Os bens móveis de que trata o artigo serão baixados e excluídos do Patrimônio Público.

**Art. 2º.** Os bens móveis inservíveis poderão ser doados a entidades privadas sem fins lucrativos, que estejam regularmente constituídas, que atendam interesses sociais e comprovem, no requerimento e processo de doação, a boa utilização dos mesmos.

**Art. 3º.** Caberá à Seção de Patrimônio ou órgão equivalente o acompanhamento e avaliação do processo administrativo de distribuição dos referidos bens móveis inservíveis.

**Art. 4º.** Esta Lei entrará em vigor na data de sua publicação.

Ouro Preto do Oeste, em 22 de Fevereiro de 2016.

**JUAN ALEX TESTONI**  
**PREFEITO**

Câmara Municipal de Ouro Preto do Oeste-RO
Proc. 5046
Folha: 004
Assinatura



**PREFEITURA DO MUNICÍPIO DE OURO PRETO DO OESTE**  
**GABINETE DO PREFEITO**

PROJETO DE LEI N.º *2042*, DE *22* DE *Julho* DE 2016

Câmara Municipal de Ouro Preto do Oeste-RO
Proc. <i>50/16</i>
Folha: <i>005</i>
<i>[Signature]</i> Assinatura

**ANEXO I**



Câmara Municipal de Ouro Preto do Oeste-RO	
Proc.	5046
Folha:	006
Assinatura	

PREFEITURA MUNICIPAL DE OURO PRETO DO OESTE  
SECRETARIA MUNICIPAL DE ADMINISTRAÇÃO  
DIVISÃO DE PATRIMÔNIO

MEMORANDO Nº. 11/2016  
DA: DIVISÃO DE PATRIMÔNIO  
PARA: PROCURADORIA JURIDICA  
ASSUNTO: SOLICITAÇÃO  
DATA : 18/02/2016

Prezado(a) Senhor(a),

Venho através do presente, encaminhar a relação dos materiais inservíveis do inventário físico financeiro 2015, para que seja providenciado Lei que autoriza a baixa dos materiais inservíveis e Lei que autoriza a realização do Leilão.

Atenciosamente,

Ana Paula da Costa  
Portaria 10763 de 28/01/2015

RELATÓRIO DE BENS - SINTÉTICO - POR LOCALIZAÇÃO

RELATÓRIO DE BENS - SINTÉTICO - POR LOCALIZAÇÃO

Código/Tom	Descrição	VL. Atual	Ativo
03.034.000.000	- mat inservível armazenado almoxarifado 2015		
7622/77	LIV. O MEMINO E O PRESIDENTE AUT. WILSON RIO	0,30	Sim
7636/91	AMOR DE SALVAÇÃO - AUT. CAMILO CASTELO BRANCO	0,50	Sim
7645/100	LIVRO O MENINO POETA	0,30	Sim
7676/133	LIVRO CAMINHANDO NA CHUVA	0,30	Sim
7675/134	LIVRO CAMINHANDO NA CHUVA	0,30	Sim
7713/168	LIVRO O MOIVO DA CUTIA	0,30	Sim
7759/214	LIVRO EMILIA NO PAIS DA GRAMÁTICA	0,30	Sim
7760/215	LIVRO EMILIA NO PAIS DA GRAMÁTICA	0,30	Sim
7761/216	LIVRO EMILIA NO PAIS DA GRAMÁTICA	0,30	Sim
7762/217	LIVRO EMILIA NO PAIS DA GRAMÁTICA	0,50	Sim
7874/328	LIVRO - PSICOLOGIA MODERNA	0,50	Sim
7877/331	LIVRO - PSICOLOGIA DA PERSONALIDADE	0,30	Sim
7883/337	LIVRO - CANTIGA DE ESTRELA	0,50	Sim
7899/353	LIVRO - PSICOLOGIA EDUCACIONAL	0,50	Sim
7904/358	LIVRO - A MORTE E A MORTE DE QUINCAS BEIRO D'ÁGUA	0,30	Sim
7908/362	LIVRO - LUCIOLA	0,30	Sim
8806/396	LIV. ESAU E JACÓ	0,30	Sim
8807/397	LIV. MEMÓRIAS DE AIRES	0,30	Sim
8808/398	LIV. O ALIENISTA E OUTRAS HISTÓRIAS	0,30	Sim
8809/399	LIV. O ALIENISTA E OUTRAS HISTÓRIAS	2,00	Sim
8213/780	LIV. NOVA GRAMÁTICA DE PORTUGUES CONTEMPORÂNEO	3,00	Sim
8559/1135	COL. WEBSTER 'S DICTIONARY C/03 VOL. MARCA BRITÂNIA	3,50	Sim
3300/1267	AMÁRIO EM MADEIRA C/03 REPARTIÇÕES	18,00	Sim
17076/2180	MOUSE TRÊS BOTÕES.	370,00	Sim
17527/2194	MODEM ADSL PARA INSTALAÇÃO DE INTERNET.	4.468,00	Sim
18572/2198	CASINHA FELIZ C/ 11 PECAS - 3.50 CM DE LARGURA - 3.50 CM DE COMPRIMENTO - 4.15 CM DE ALTURA - CADA UMA CONTEM: 01 ARGOLA C/ 20 X 20 CM FIXA NA CASINHA - 02 GANGORRAS 250 X 25 CM FIXAS NA CASINHA - 02 BALANÇOS C/ 200 CM DE ALTURA E 250 CM DE LARGURA FIXOS NA CASINHA - 01 PASSADOR 80CM- BEIRO C/ 40 CM DE LARGURA E 350 CM DE COMPRIMENTO FIXO NA CASINHA. - 01 ESCORREGADOR C/ 35 CM DE LARGURA E 300 CM DE COMPRIMENTO FIXO NA CASINHA - 01 CRAVALINHO C/ 130 CM DE ALTURA E 25 CM DE LARGURA FIXO NA CASINHA -	329,00	Sim
19437/2215	IPCÂMERA VIMICRO VC0568 8M SDRAM POSITIVO	2,00	Sim
648/3215	CADEIRA FIXA EM PALHINHA	3,00	Sim
692/3340	CADEIRA ESTOFADA FIXA COR PRETA	6.500,00	Sim
6726/3969	CAMINHÃO FORD F-13000 S.LA7SEC-78932	1,00	Sim
1241/6004	ESCRIVANINHA EM MADEIRA C/03 GAVETAS	8.000,00	Sim
6735/9867	VEIC. F-4.000 CH. 98FKXL53HDB PL. OO-0095	7,00	Sim
3298/14306	ARQUIVO DE AÇO	10.400,00	Sim
6739/15378	CAMINHÃO CAÇAMBA MOD. F-11.000 CH. 98FNXL5HDB-67461	12.000,00	Sim
6163/16185	TRATOR INDUSTRIAL CASE EQUIP. C/ CARREGADOR FRONTAL		Sim

Câmara Municipal de  
Ouro Preto do Oeste-RO

Proc. 50116

Folha: 007

Assinatura



RELATÓRIO DE BENS - SINTÉTICO - POR LOCALIZAÇÃO

10303/2344	PRATELEIRA EM AÇO 1,90x1,00 M	30,90	Sim	10941/2440	Mesa do aluno em madeira estrutura de ferro.	36,00	Sim
10305/2345	PRATELEIRA EM AÇO 1,90x1,00 M	30,90	Sim	10946/2441	Mesa do aluno em madeira estrutura de ferro.	36,00	Sim
10309/2345	PRATELEIRA EM AÇO 1,90x1,00 M	30,90	Sim	10948/2441	Mesa do aluno em madeira estrutura de ferro.	36,00	Sim
10370/2356	Mimiógrafos à Alcool	273,95	Sim	10952/2442	Mesa do aluno em madeira estrutura de ferro.	36,00	Sim
10415/2350	VENTILADOR DE TETO COM 03 EAS.	45,00	Sim	10503/2442	Mesa do aluno em madeira estrutura de ferro.	36,00	Sim
12476/2397	Condicionador de ar springer BCB-105 de 10.500 BTU's.	640,00	Sim	10554/2442	Mesa do aluno em madeira estrutura de ferro.	36,00	Sim
12500/2369	MOTO NIVELADORA, MOD.FG 140, BASE, PINTURA COR LARANJA, DIESEL, ANO-2001, MARCA FIAT ALLIS, CHASSIS: 10700535, CONVÊNIO Nº35/2000 - SUFRAMA.	231.879,65	Sim	10556/2442	Mesa do aluno em madeira estrutura de ferro.	36,00	Sim
12501/2369	RETRO-ESCRIVADORA, E, MOD.FB-80.2 ASP. 4X2 BASE, C/MOTOR 8 ASPIRADOR DIESEL, PINTURA - COR LARANJA, ANO FAB.2001, MARCA FIAT ALLIS, CHASSIS: FB802A2R - 03210. CONVÊNIO Nº035/2000-SUFRAMA.	140.000,00	Sim	10971/2443	Mesa do aluno em madeira estrutura de ferro.	36,00	Sim
10729/2399	Cadeira do aluno em madeira estrutura de ferro.	31,00	Sim	11013/2448	Mesa do aluno em madeira estrutura de ferro.	36,00	Sim
10734/2400	Cadeira do aluno em madeira estrutura de ferro.	31,00	Sim	11018/2448	Mesa do aluno em madeira estrutura de ferro.	36,00	Sim
10760/2402	Cadeira do aluno em madeira estrutura em ferro.	31,00	Sim	11035/2450	Mesa do aluno em madeira estrutura de ferro.	36,00	Sim
10735/2405	Cadeira do aluno em madeira estrutura em ferro.	31,00	Sim	11047/2451	Mesa do aluno em madeira estrutura de ferro.	36,00	Sim
10789/2405	Cadeira do aluno em madeira estrutura em ferro.	31,00	Sim	11089/2455	Mesa do aluno em madeira estrutura de ferro.	36,00	Sim
10780/2405	Cadeira do aluno em madeira estrutura em ferro.	31,00	Sim	11127/2459	Mesa do aluno em madeira estrutura de ferro.	36,00	Sim
10791/2405	Cadeira do aluno em madeira estrutura em ferro.	31,00	Sim	11128/2459	Mesa do aluno em madeira estrutura de ferro.	36,00	Sim
10798/2406	Cadeira do aluno em madeira estrutura em ferro.	31,00	Sim	11339/2477	Mesa do aluno em madeira c/estrutura de ferro.	36,00	Sim
10828/2409	Cadeira do aluno em madeira estrutura em ferro.	31,00	Sim	11355/2479	Mesa do aluno em madeira c/estrutura de ferro.	36,00	Sim
10833/2410	Cadeira do aluno em madeira estrutura em ferro.	31,00	Sim	11362/2479	Mesa do aluno em madeira c/estrutura de ferro.	36,00	Sim
10840/2410	Cadeira do aluno em madeira estrutura em ferro.	31,00	Sim	11386/2482	Mesa do aluno em madeira c/estrutura de ferro.	36,00	Sim
10842/2411	Cadeira do aluno em madeira estrutura em ferro.	31,00	Sim	11394/2483	Mesa do aluno em madeira c/estrutura de ferro.	36,00	Sim
10543/2411	Cadeira do aluno em madeira estrutura em ferro.	31,00	Sim	11402/2483	Mesa do aluno em madeira c/estrutura de ferro.	36,00	Sim
10848/2411	Cadeira do aluno em madeira estrutura em ferro.	31,00	Sim	11409/2484	Mesa do aluno em madeira c/estrutura de ferro.	36,00	Sim
10850/2411	Cadeira do aluno em madeira estrutura em ferro.	31,00	Sim	11410/2484	Mesa do aluno em madeira c/estrutura de ferro.	36,00	Sim
10853/2412	Cadeira do aluno em madeira estrutura em ferro.	31,00	Sim	11414/2485	Mesa do aluno em madeira c/estrutura de ferro.	36,00	Sim
10856/2412	Cadeira do aluno em madeira estrutura em ferro.	31,00	Sim	11417/2485	Mesa do aluno em madeira c/estrutura de ferro.	36,00	Sim
10857/2412	Cadeira do aluno em madeira estrutura em ferro.	31,00	Sim	11421/2485	Mesa do aluno em madeira c/estrutura de ferro.	36,00	Sim
10934/2440	Mesa do aluno em madeira estrutura de ferro.	36,00	Sim	11422/2485	Mesa do aluno em madeira c/estrutura de ferro.	36,00	Sim
10936/2440	Mesa do aluno em madeira estrutura de ferro.	36,00	Sim	11423/2485	Mesa do aluno em madeira c/estrutura de ferro.	36,00	Sim
				11426/2486	Mesa do aluno em madeira c/estrutura de ferro.	36,00	Sim

Câmara Municipal de  
Ouro Preto do Oeste-RO  
Proc. 50116  
Folha: 008  
Assinatura



RELATÓRIO DE BENS - SINTÉTICO - POR LOCALIZAÇÃO

11430/2486	Mesa do aluno em madeira c/estrutura de ferro.	36,00	Sim
11432/2486	Mesa do aluno em madeira c/estrutura de ferro.	36,00	Sim
11438/2487	Mesa do aluno em madeira c/estrutura de ferro.	36,00	Sim
11443/2487	Mesa do aluno em madeira c/estrutura de ferro.	36,00	Sim
12488/2500	Armário em aço c/04 divisórias e 02 portas com chave.	198,00	Sim
12544/2501	VENTILADOR DE TETO C/03 PÁS.	46,00	Sim
12573/2502	VENTILADOR DE TETO C/03 PÁS.	46,00	Sim
12576/2502	VENTILADOR DE TETO C/03 PÁS.	46,00	Sim
12579/2503	VENTILADOR DE TETO C/03 PÁS.	46,00	Sim
11520/2512	Mesa do aluno em madeira estrutura de ferro.	36,00	Sim
11524/2513	Mesa do aluno em madeira estrutura de ferro.	36,00	Sim
11606/2521	Mesa do aluno em madeira estrutura de ferro.	36,00	Sim
11679/2528	Mesa do aluno em madeira estrutura de ferro.	36,00	Sim
11709/2531	Mesa do aluno em madeira estrutura de ferro.	36,00	Sim
11715/2532	Mesa do aluno em madeira estrutura de ferro.	36,00	Sim
11717/2532	Mesa do aluno em madeira estrutura de ferro.	36,00	Sim
11722/2533	Mesa do aluno em madeira estrutura de ferro.	36,00	Sim
11724/2533	Mesa do aluno em madeira estrutura de ferro.	36,00	Sim
11725/2533	Mesa do aluno em madeira estrutura de ferro.	36,00	Sim
11735/2534	Mesa do aluno em madeira estrutura de ferro.	36,00	Sim
11912/2552	Mesa do aluno em madeira estrutura de ferro.	36,00	Sim
11915/2552	Mesa do aluno em madeira estrutura de ferro.	36,00	Sim
11939/2554	Mesa do aluno em madeira estrutura de ferro.	36,00	Sim
11944/2555	Mesa do aluno em madeira estrutura de ferro.	36,00	Sim
11947/2555	Mesa do aluno em madeira estrutura de ferro.	36,00	Sim
12169/2570	Cadeira em madeira do aluno estrutura de ferro.	31,00	Sim
12182/2571	Cadeira em madeira do aluno estrutura de ferro.	31,00	Sim
12288/2582	Cadeira em madeira do aluno c/estrutura de ferro	31,00	Sim
12293/2582	Cadeira em madeira do aluno c/estrutura de ferro	31,00	Sim

Câmara Municipal de  
Ouro Preto do Oeste-RO  
Proc. 50136  
Folha: 009  
Assinatura



RELATÓRIO DE BENS - SINTÉTICO - POR LOCALIZAÇÃO

12294/2583	Cadeira em madeira do aluno c/estrutura de ferro	31,00	Sim
12307/2584	Cadeira em madeira do aluno c/estrutura de ferro	31,00	Sim
12309/2584	Cadeira em madeira do aluno c/estrutura de ferro	31,00	Sim
12314/2585	Cadeira em madeira do aluno c/estrutura de ferro	31,00	Sim
12320/2585	Cadeira em madeira do aluno c/estrutura de ferro	31,00	Sim
12703/2601	MÁQUINA DOMÉSTICA DE 36 PONTOS COM MESA PARA FIXAR. 6 CONVENIO GERAÇÃO DE RENDAS.	525,00	Sim
12744/2605	MESA PARA MÁQUINA DE COSTURA. CONVÊNIO GERAÇÃO DE 2 RENDAS.	120,00	Sim
12592/2606	APARELHO TELEVISOR EM CORES, 20 POL. C/CONTROLE, MARCA 3 PHILLIPS.	487,00	Sim
12595/2606	FOGÃO INDUSTRIAL DE 04 BOCAS E FORNO, MARCA TASIANI. 6	516,00	Sim
12660/2611	MOTOCICLETA 0 KM, MARCA HONDA, MOD. XLR 125, COR 2 VERMELHO, A GASOLINA, ANO/MOD. 2001/2001, CHASSI Nº32VD17201R015635 E MOTOR NºJDI7E21015635.	5.550,00	Sim
12754/2620	MESA PARA PROFESSOR 0,60 X 1,20 M, DE MADEIRA COMPENSADA 5 018 MM, ESTRUTURA EM AÇO TUBULAR RETANGULAR 20X40, PINTURA EM EPOXI.	128,50	Sim
12758/2620	MESA PARA PROFESSOR 0,60 X 1,20 M, DE MADEIRA COMPENSADA 9 018 MM, ESTRUTURA EM AÇO TUBULAR RETANGULAR 20X40, PINTURA EM EPOXI.	128,50	Sim
12766/2621	MESA PARA PROFESSOR 0,60 X 1,20 M, DE MADEIRA COMPENSADA 7 018 MM, ESTRUTURA EM AÇO TUBULAR RETANGULAR 20X40, PINTURA EM EPOXI.	128,50	Sim
12767/2621	MESA PARA PROFESSOR 0,60 X 1,20 M, DE MADEIRA COMPENSADA 8 018 MM, ESTRUTURA EM AÇO TUBULAR RETANGULAR 20X40, PINTURA EM EPOXI.	128,50	Sim
12768/2621	MESA PARA PROFESSOR 0,60 X 1,20 M, DE MADEIRA COMPENSADA 9 018 MM, ESTRUTURA EM AÇO TUBULAR RETANGULAR 20X40, PINTURA EM EPOXI.	128,50	Sim
12769/2622	MESA PARA PROFESSOR 0,60 X 1,20 M, DE MADEIRA COMPENSADA 0 018 MM, ESTRUTURA EM AÇO TUBULAR RETANGULAR 20X40, PINTURA EM EPOXI.	128,50	Sim
12771/2622	MESA PARA PROFESSOR 0,60 X 1,20 M, DE MADEIRA COMPENSADA 2 018 MM, ESTRUTURA EM AÇO TUBULAR RETANGULAR 20X40, PINTURA EM EPOXI.	128,50	Sim
12783/2623	MESA PARA PROFESSOR 0,60 X 1,20 M, DE MADEIRA COMPENSADA 4 018 MM, ESTRUTURA EM AÇO TUBULAR RETANGULAR 20X40, PINTURA EM EPOXI.	128,50	Sim
12786/2623	MESA PARA PROFESSOR 0,60 X 1,20 M, DE MADEIRA COMPENSADA 7 018 MM, ESTRUTURA EM AÇO TUBULAR RETANGULAR 20X40, PINTURA EM EPOXI.	128,50	Sim
12790/2624	MESA PARA PROFESSOR 0,60 X 1,20 M, DE MADEIRA COMPENSADA 1 018 MM, ESTRUTURA EM AÇO TUBULAR RETANGULAR 20X40, PINTURA EM EPOXI.	128,50	Sim
12793/2624	MESA PARA PROFESSOR 0,60 X 1,20 M, DE MADEIRA COMPENSADA 4 018 MM, ESTRUTURA EM AÇO TUBULAR RETANGULAR 20X40, PINTURA EM EPOXI.	128,50	Sim
12794/2624	MESA PARA PROFESSOR 0,60 X 1,20 M, DE MADEIRA COMPENSADA 5 018 MM, ESTRUTURA EM AÇO TUBULAR RETANGULAR 20X40, PINTURA EM EPOXI.	128,50	Sim
12891/2631	VIDEO CASSETE C/05 CABEÇAS, COM CONTROLE REMOTO 3 SEMP.TOSHIBA.	430,00	Sim





RELATÓRIO DE BENS - SINTÉTICO - POR LOCALIZAÇÃO

15059/2869	CADEIRA ESCOLAR C/ENCOSTO ESTRUTURA DE FERRO, PINTADA EM EPOX PRETO, DE COMPENSADO REVESTIDA EM FORMICA NA COR BRANCO.	37,50	Sim
15060/2869	CADEIRA ESCOLAR C/ENCOSTO ESTRUTURA DE FERRO, PINTADA EM EPOX PRETO, DE COMPENSADO REVESTIDA EM FORMICA NA COR BRANCO.	37,50	Sim
15117/2878	CADEIRA ESCOLAR C/ENCOSTO ESTRUTURA DE FERRO, PINTADA EM EPOX PRETO, DE COMPENSADO REVESTIDA EM FORMICA NA COR BRANCO.	37,50	Sim
15304/2884	ARQUIVO DE ACO C/04 GAVETAS E CHAVE, CHAPA 24, NA COR CINZA, C/1,33 DE ALTURA.	227,00	Sim
15305/2884	ARQUIVO DE ACO C/04 GAVETAS E CHAVE, CHAPA 24, NA COR CINZA, C/1,33 DE ALTURA.	227,00	Sim
15312/2895	ARMÁRIO EM ACO C/02 PORTAS E CHAVE, CHAPA 24, NA COR CINZA, COM 1,98 DE ALTURA.	281,00	Sim
15340/2897	RECEPTOR COM CONTROLE P/ANTENA PARABÓLICA.	100,00	Sim
15393/2902	TELEVISÃO EM CORES C/20 POLEGADAS E CONTROLE REMOTO.	560,00	Sim
15440/2908	VENTILADOR OSCILANTE DE PAREDE COM 03 PÁS DE 50 CM, NA COR BRANCO, MARCA- VENTISOL.	128,00	Sim
15490/2913	PICK-UP CABINE DUPLA, COR BRANCA, 05 MARCHAS FRENTE/RE, TRACÃO 4X4, FOR. DO MOTOR-116 CV, A DIESEL, ANO/MODELO 2002/2002, MARCA - CHEVROLET, CHASSI N°96G138BC02425782, FEIHAVAN 220432, CAPACIDADE DE PASSAGEIROS - 05, 0 (ZERO) KM, OPCIONAIS Y9J; CONV. 2001CV000079/SCA/NVA/E.MUNDIAL.	55.800,00	Sim
15516/2914	NO BREAK 1 KVAS, AUTONOMIA MÍNIMA DE 60 MINUTOS, C/CONNECTOR P/BATERIAS EXTERNA, MARCA - TS-SHARA; CONV. BANCO MUNDIAL 2001/CV000079/SCA.	490,00	Sim
15593/2923	CADEIRA ESTOFADA FIXA ESTRUTURA EM METAL, C/ENCOSTO E ASSENTO COM ESPUMA INJETADA/TECIDO COR AZUL, MARCA - CASTOFAR; CONV. BANCO MUNDIAL N.2001CV000079/SCA.	94,90	Sim
15612/2925	RODADREIRA MANUAL, FCTÊNCIA 1.7, HP35.2 CILINDRADAS, 2 MODELO F-5-210, MARCA - STHL.	1.248,00	Sim
22750/2926	CADEIRA ESTOFAVA, C/PES FIXOS, NA COR AZUL, MARCA - CASTOFAR.	45,00	Sim
22773/2929	CADEIRA TIPO PRESIDENTE, NA COR AZUL, C/APOIO P/BRAÇOS EM ESPUMA INJETADA, MARCA - CASTOFAR.	275,00	Sim
15767/2940	ARMÁRIO DE ACO C/02 PORTAS E CHAVE C/1,98 X0,90X0,40, 7 MARCA PANDIN.	435,00	Sim
15791/2943	ARQUIVO DE ACO C/04 GAVETAS E CHAVE, C/1,33X0,47X0,60, 1 MARCA PANDIN.	367,50	Sim
15817/2945	MOTO SERRA 4.2/5.7 CV - HUSQVARNA, EQUIPADA C/LAMINA, CORRENTE SOB. O CODIGO 965801400 E N°011800125.	1.650,00	Sim
15837/2947	IMPRESSORA A LASER MONOCROMÁTICA - 12 PPM, MARCA - HP LASERJET.	2.160,00	Sim
15870/2951	MESA C/TAMPA EM FORMICA NA COR BRANCO MED. 0,60 X0,40, 9 COMPENSADO 18 MM, EST. EM A:O 50X30, PINTADA CEPOX PRETO, ALTURA - 0,73.	87,50	Sim
15874/2952	MESA C/TAMPA EM FORMICA NA COR BRANCO MED. 0,60 X0,40, 3 COMPENSADO 18 MM, EST. EM A:O 50X30, PINTADA CEPOX PRETO, ALTURA - 0,73.	87,50	Sim
15879/2952	MESA C/TAMPA EM FORMICA NA COR BRANCO MED. 0,60 X0,40, 8 COMPENSADO 18 MM, EST. EM A:O 50X30, PINTADA CEPOX PRETO, ALTURA - 0,73.	87,50	Sim
15886/2953	MESA C/TAMPA EM FORMICA NA COR BRANCO MED. 0,60 X0,40, 5 COMPENSADO 18 MM, EST. EM A:O 50X30, PINTADA CEPOX PRETO, ALTURA - 0,73.	87,50	Sim



RELATÓRIO DE BENS - SINTÉTICO - POR LOCALIZAÇÃO

15887/2953	MESA C/TAMPA EM FORMICA NA COR BRANCO MED. 0,60 X0,40, 6 COMPENSADO 18 MM, EST. EM A:O 50X30, PINTADA CEPOX PRETO, ALTURA - 0,73.	87,50	Sim
15888/2953	MESA C/TAMPA EM FORMICA NA COR BRANCO MED. 0,60 X0,40, 7 COMPENSADO 18 MM, EST. EM A:O 50X30, PINTADA CEPOX PRETO, ALTURA - 0,73.	87,50	Sim
15903/2955	MESA C/TAMPA EM FORMICA NA COR BRANCO MED. 0,60 X0,40, 2 COMPENSADO 18 MM, EST. EM A:O 50X30, PINTADA CEPOX PRETO, ALTURA - 0,73.	87,50	Sim
15913/2956	MESA C/TAMPA EM FORMICA NA COR BRANCO MED. 0,60 X0,40, 2 COMPENSADO 18 MM, EST. EM A:O 50X30, PINTADA CEPOX PRETO, ALTURA - 0,73.	87,50	Sim
15921/2957	MESA C/TAMPA EM FORMICA NA COR BRANCO MED. 0,60 X0,40, 0 COMPENSADO 18 MM, EST. EM A:O 50X30, PINTADA CEPOX PRETO, ALTURA - 0,73.	87,50	Sim
15930/2957	MESA C/TAMPA EM FORMICA NA COR BRANCO MED. 0,60 X0,40, 9 COMPENSADO 18 MM, EST. EM A:O 50X30, PINTADA CEPOX PRETO, ALTURA - 0,73.	87,50	Sim
15938/2958	MESA C/TAMPA EM FORMICA NA COR BRANCO MED. 0,60 X0,40, 7 COMPENSADO 18 MM, EST. EM A:O 50X30, PINTADA CEPOX PRETO, ALTURA - 0,73.	87,50	Sim
15939/2958	MESA C/TAMPA EM FORMICA NA COR BRANCO MED. 0,60 X0,40, 8 COMPENSADO 18 MM, EST. EM A:O 50X30, PINTADA CEPOX PRETO, ALTURA - 0,73.	87,50	Sim
15949/2959	MESA C/TAMPA EM FORMICA NA COR BRANCO MED. 0,60 X0,40, 8 COMPENSADO 18 MM, EST. EM A:O 50X30, PINTADA CEPOX PRETO, ALTURA - 0,73.	87,50	Sim
15954/2960	MESA C/TAMPA EM FORMICA NA COR BRANCO MED. 0,60 X0,40, 3 COMPENSADO 18 MM, EST. EM A:O 50X30, PINTADA CEPOX PRETO, ALTURA - 0,73.	87,50	Sim
15958/2960	MESA C/TAMPA EM FORMICA NA COR BRANCO MED. 0,60 X0,40, 7 COMPENSADO 18 MM, EST. EM A:O 50X30, PINTADA CEPOX PRETO, ALTURA - 0,73.	87,50	Sim
15959/2960	MESA C/TAMPA EM FORMICA NA COR BRANCO MED. 0,60 X0,40, 8 COMPENSADO 18 MM, EST. EM A:O 50X30, PINTADA CEPOX PRETO, ALTURA - 0,73.	87,50	Sim
15960/2960	MESA C/TAMPA EM FORMICA NA COR BRANCO MED. 0,60 X0,40, 9 COMPENSADO 18 MM, EST. EM A:O 50X30, PINTADA CEPOX PRETO, ALTURA - 0,73.	87,50	Sim
15961/2961	MESA C/TAMPA EM FORMICA NA COR BRANCO MED. 0,60 X0,40, 0 COMPENSADO 18 MM, EST. EM A:O 50X30, PINTADA CEPOX PRETO, ALTURA - 0,73.	87,50	Sim
15962/2961	MESA C/TAMPA EM FORMICA NA COR BRANCO MED. 0,60 X0,40, 1 COMPENSADO 18 MM, EST. EM A:O 50X30, PINTADA CEPOX PRETO, ALTURA - 0,73.	87,50	Sim
15964/2961	MESA C/TAMPA EM FORMICA NA COR BRANCO MED. 0,60 X0,40, 3 COMPENSADO 18 MM, EST. EM A:O 50X30, PINTADA CEPOX PRETO, ALTURA - 0,73.	87,50	Sim
15966/2961	MESA C/TAMPA EM FORMICA NA COR BRANCO MED. 0,60 X0,40, 5 COMPENSADO 18 MM, EST. EM A:O 50X30, PINTADA CEPOX PRETO, ALTURA - 0,73.	87,50	Sim
15968/2961	MESA C/TAMPA EM FORMICA NA COR BRANCO MED. 0,60 X0,40, 7 COMPENSADO 18 MM, EST. EM A:O 50X30, PINTADA CEPOX PRETO, ALTURA - 0,73.	87,50	Sim
15971/2962	MESA C/TAMPA EM FORMICA NA COR BRANCO MED. 0,60 X0,40, 0 COMPENSADO 18 MM, EST. EM A:O 50X30, PINTADA CEPOX PRETO, ALTURA - 0,73.	87,50	Sim
15975/2962	MESA C/TAMPA EM FORMICA NA COR BRANCO MED. 0,60 X0,40, 4 COMPENSADO 18 MM, EST. EM A:O 50X30, PINTADA CEPOX PRETO, ALTURA - 0,73.	87,50	Sim

**Câmara Municipal de  
Ouro Preto do Oeste-RO**

Proc. 50116

Folha: 013

**Assinatura**





RELATÓRIO DE BENS - SINTÉTICO - POR LOCALIZAÇÃO

16426/3007	CADEIRA ASSENTO E ENCOSTO EM FORMICA NA COR ACIMA, MED. 5 ASSENTO 0,39X0,38, COMPENSADO 10 MM, ENCOSTO 0,40 X0,23, COMPENSADP DE 10MM ESTRUTURA EM A:O 7/8 PINTADO.	Sim	67,50
16454/3010	CADEIRA ASSENTO E ENCOSTO EM FORMICA NA COR ACIMA, MED. 3 ASSENTO 0,39X0,38, COMPENSADO 10 MM, ENCOSTO 0,40 X0,23, COMPENSADP DE 10MM ESTRUTURA EM A:O 7/8 PINTADO.	Sim	67,50
16460/3010	CADEIRA ASSENTO E ENCOSTO EM FORMICA NA COR ACIMA, MED. 9 ASSENTO 0,39X0,38, COMPENSADO 10 MM, ENCOSTO 0,40 X0,23, COMPENSADP DE 10MM ESTRUTURA EM A:O 7/8 PINTADO.	Sim	67,50
16461/3011	CADEIRA ASSENTO E ENCOSTO EM FORMICA NA COR ACIMA, MED. 0 ASSENTO 0,39X0,38, COMPENSADO 10 MM, ENCOSTO 0,40 X0,23, COMPENSADP DE 10MM ESTRUTURA EM A:O 7/8 PINTADO.	Sim	67,50
16476/3012	CADEIRA ASSENTO E ENCOSTO EM FORMICA NA COR ACIMA, MED. 5 ASSENTO 0,39X0,38, COMPENSADO 10 MM, ENCOSTO 0,40 X0,23, COMPENSADP DE 10MM ESTRUTURA EM A:O 7/8 PINTADO.	Sim	67,50
16483/3013	CADEIRA ASSENTO E ENCOSTO EM FORMICA NA COR ACIMA, MED. 2 ASSENTO 0,39X0,38, COMPENSADO 10 MM, ENCOSTO 0,40 X0,23, COMPENSADP DE 10MM ESTRUTURA EM A:O 7/8 PINTADO.	Sim	67,50
16501/3015	CADEIRA ASSENTO E ENCOSTO EM FORMICA NA COR ACIMA, MED. 0 ASSENTO 0,39X0,38, COMPENSADO 10 MM, ENCOSTO 0,40 X0,23, COMPENSADP DE 10MM ESTRUTURA EM A:O 7/8 PINTADO.	Sim	67,50
16522/3017	CADEIRA ASSENTO E ENCOSTO EM FORMICA NA COR ACIMA, MED. 1 ASSENTO 0,39X0,38, COMPENSADO 10 MM, ENCOSTO 0,40 X0,23, COMPENSADP DE 10MM ESTRUTURA EM A:O 7/8 PINTADO.	Sim	67,50
16526/3017	CADEIRA ASSENTO E ENCOSTO EM FORMICA NA COR ACIMA, MED. 5 ASSENTO 0,39X0,38, COMPENSADO 10 MM, ENCOSTO 0,40 X0,23, COMPENSADP DE 10MM ESTRUTURA EM A:O 7/8 PINTADO.	Sim	67,50
16535/3018	CADEIRA ASSENTO E ENCOSTO EM FORMICA NA COR ACIMA, MED. 4 ASSENTO 0,39X0,38, COMPENSADO 10 MM, ENCOSTO 0,40 X0,23, COMPENSADP DE 10MM ESTRUTURA EM A:O 7/8 PINTADO.	Sim	67,50
16536/3018	CADEIRA ASSENTO E ENCOSTO EM FORMICA NA COR ACIMA, MED. 5 ASSENTO 0,39X0,38, COMPENSADO 10 MM, ENCOSTO 0,40 X0,23, COMPENSADP DE 10MM ESTRUTURA EM A:O 7/8 PINTADO.	Sim	67,50
16544/3019	CADEIRA ASSENTO E ENCOSTO EM FORMICA NA COR ACIMA, MED. 3 ASSENTO 0,39X0,38, COMPENSADO 10 MM, ENCOSTO 0,40 X0,23, COMPENSADP DE 10MM ESTRUTURA EM A:O 7/8 PINTADO.	Sim	67,50
16550/3019	CADEIRA ASSENTO E ENCOSTO EM FORMICA NA COR ACIMA, MED. 9 ASSENTO 0,39X0,38, COMPENSADO 10 MM, ENCOSTO 0,40 X0,23, COMPENSADP DE 10MM ESTRUTURA EM A:O 7/8 PINTADO.	Sim	67,50
16562/3021	CADEIRA ASSENTO E ENCOSTO EM FORMICA NA COR ACIMA, MED. 1 ASSENTO 0,39X0,38, COMPENSADO 10 MM, ENCOSTO 0,40 X0,23, COMPENSADP DE 10MM ESTRUTURA EM A:O 7/8 PINTADO.	Sim	67,50
16711/3036	CADEIRA ASSENTO E ENCOSTO EM FORMICA NA COR ACIMA, MED. 0 ASSENTO 0,39X0,38, COMPENSADO 10 MM, ENCOSTO 0,40 X0,23, COMPENSADP DE 10MM ESTRUTURA EM A:O 7/8 PINTADO.	Sim	67,50
16721/3037	CADEIRA ASSENTO E ENCOSTO EM FORMICA NA COR ACIMA, MED. 0 ASSENTO 0,39X0,38, COMPENSADO 10 MM, ENCOSTO 0,40 X0,23, COMPENSADP DE 10MM ESTRUTURA EM A:O 7/8 PINTADO.	Sim	67,50
16727/3037	CADEIRA ASSENTO E ENCOSTO EM FORMICA NA COR ACIMA, MED. 6 ASSENTO 0,39X0,38, COMPENSADO 10 MM, ENCOSTO 0,40 X0,23, COMPENSADP DE 10MM ESTRUTURA EM A:O 7/8 PINTADO.	Sim	67,50
16730/3037	CADEIRA ASSENTO E ENCOSTO EM FORMICA NA COR ACIMA, MED. 9 ASSENTO 0,39X0,38, COMPENSADO 10 MM, ENCOSTO 0,40 X0,23, COMPENSADP DE 10MM ESTRUTURA EM A:O 7/8 PINTADO.	Sim	67,50
16743/3039	CADEIRA ASSENTO E ENCOSTO EM FORMICA NA COR ACIMA, MED. 2 ASSENTO 0,39X0,38, COMPENSADO 10 MM, ENCOSTO 0,40 X0,23, COMPENSADP DE 10MM ESTRUTURA EM A:O 7/8 PINTADO.	Sim	67,50
16744/3039	CADEIRA ASSENTO E ENCOSTO EM FORMICA NA COR ACIMA, MED. 3 ASSENTO 0,39X0,38, COMPENSADO 10 MM, ENCOSTO 0,40 X0,23, COMPENSADP DE 10MM ESTRUTURA EM A:O 7/8 PINTADO.	Sim	67,50



RELATÓRIO DE BENS - SINTÉTICO - POR LOCALIZAÇÃO

16834/3048	CADEIRA ASSENTO E ENCOSTO EM FORMICA NA COR ACIMA, MED. 3 ASSENTO 0,39X0,38, COMPENSADO 10 MM, ENCOSTO 0,40 X0,23, COMPENSADP DE 10MM ESTRUTURA EM A:O 7/8 PINTADO.	Sim	67,50
16835/3048	CADEIRA ASSENTO E ENCOSTO EM FORMICA NA COR ACIMA, MED. 4 ASSENTO 0,39X0,38, COMPENSADO 10 MM, ENCOSTO 0,40 X0,23, COMPENSADP DE 10MM ESTRUTURA EM A:O 7/8 PINTADO.	Sim	67,50
16840/3048	CADEIRA ASSENTO E ENCOSTO EM FORMICA NA COR ACIMA, MED. 9 ASSENTO 0,39X0,38, COMPENSADO 10 MM, ENCOSTO 0,40 X0,23, COMPENSADP DE 10MM ESTRUTURA EM A:O 7/8 PINTADO.	Sim	67,50
16841/3049	CADEIRA ASSENTO E ENCOSTO EM FORMICA NA COR ACIMA, MED. 0 ASSENTO 0,39X0,38, COMPENSADO 10 MM, ENCOSTO 0,40 X0,23, COMPENSADP DE 10MM ESTRUTURA EM A:O 7/8 PINTADO.	Sim	67,50
16849/3049	CADEIRA ASSENTO E ENCOSTO EM FORMICA NA COR ACIMA, MED. 8 ASSENTO 0,39X0,38, COMPENSADO 10 MM, ENCOSTO 0,40 X0,23, COMPENSADP DE 10MM ESTRUTURA EM A:O 7/8 PINTADO.	Sim	67,50
16850/3049	CADEIRA ASSENTO E ENCOSTO EM FORMICA NA COR ACIMA, MED. 9 ASSENTO 0,39X0,38, COMPENSADO 10 MM, ENCOSTO 0,40 X0,23, COMPENSADP DE 10MM ESTRUTURA EM A:O 7/8 PINTADO.	Sim	67,50
16883/3052	IMPRESSORA MONOCROMATICA A LASER, 14 PP, RESOLUCAO DE 7 600 X 600, HP - 1000.	Sim	1.820,00
16956/3077	CADEIRAS PRESIDENCIAIS ALMOFADADA COM 04 RODAS - 7 CASTOFAR.	Sim	345,00
16984/3083	MONITOR DE 15 ATHLON.	Sim	640,00
17016/3086	BACK/ESTANTE MULTI OPCOES EM MELAMINICO 0.87X1.30X0.70, 1 CINZA.	Sim	385,00
17017/3086	BACK/ESTANTE MULTI OPCOES EM MELAMINICO 0.87X1.30X0.70, 2 CINZA.	Sim	385,00
17019/3086	BACK/ESTANTE MULTI OPCOES EM MELAMINICO 0.87X1.30X0.70, 4 CINZA.	Sim	385,00
17049/3092	CARROGERIA EM MADEIRA PARA F-1000, PLACA DE COMPRIMENTO 8 SOBRE O TOMB. Nº17.844, COMPLETA 2,50 M DE LARGURA NA COR PRATA.	Sim	1.350,00
17050/3092	FOGAO INDUSTRIAL C/04 BOCAS E FORNO, MARCA VENEZIO.11	Sim	780,00
17071/3093	MOTO SERRA SABRE 63 CM, MARCA STIHL, MOTOR 660, SEM OS N°S 360525906.	Sim	2.622,00
17110/3093	FILTRO PARA TORNEIRA, MARCA HOKEN.	Sim	650,00
17114/3093	CENTRIFUGA DE ROUPA, MARCA - MULLER.	Sim	289,00
17124/3094	ESPREMEDOR DE FRUTAS, MARCA - ARGÉ.	Sim	99,00
17126/3094	FOGAO C/SEIS BOCAS, MARCA DAKO.	Sim	469,00
17176/3100	MICRO COMP. C/PROCESSADOR FSB 800 MHZ, SOQUETE 775 9 PINS, VELL. REAL CLOCK, MEM. 512 MB, HD - 40 GB, COM 7.200, GRAVADOR DE CD, PLACA MÃO OFFBOARD, MÍNIMO 2 MB, PLACA DE REDE PADRÃO 802, 11 G. COM MANUAIS.	Sim	2.175,00
17177/3101	MICRO COMP. C/PROCESSADOR FSB 800 MHZ, SOQUETE 775 9 PINS, VELL. REAL CLOCK, MEM. 512 MB, HD - 40 GB, COM 7.200, GRAVADOR DE CD, PLACA MÃO OFFBOARD, MÍNIMO 2 MB, PLACA DE REDE PADRÃO 802, 11 G. COM MANUAIS.	Sim	2.175,00
17179/3101	MICRO COMP. C/PROCESSADOR FSB 800 MHZ, SOQUETE 775 9 PINS, VELL. REAL CLOCK, MEM. 512 MB, HD - 40 GB, COM 7.200, GRAVADOR DE CD, PLACA MÃO OFFBOARD, MÍNIMO 2 MB, PLACA DE REDE PADRÃO 802, 11 G. COM MANUAIS.	Sim	2.175,00



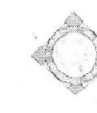

RELATÓRIO DE BENS - SINTÉTICO - POR LOCALIZAÇÃO

Item	Descrição	Valor	Sim
17183/3101	MICRO COMP. C/PROCESSADOR FSB 800 MHZ, SOQUETE 775	2.175,00	Sim
6	FIGS. VEL. REAL CLOCK, MEM. 512 MB, HD - 40 GB, COM		
7	200, GRAVADOR DE CD, PLACA MÃE OFFBOARD, MÍNIMO 2 MB,		
	PLACA DE REDE PADRÃO 802, 11 G. COM MANUAIS.	390,90	Sim
17200/3103	MONITOR DE VIDEO 17 TELA PLANA.	499,00	Sim
3			
17249/3103	MONITOR DE VIDEO 15 SVGA TELA PLANA.	171,00	Sim
7			
17255/3104	ESCRIVANIA DE 1,20 X 60, COM 03 GAVETAS EM MELAMINICO DE	285,01	Sim
0	1ª QUALIDADE, MARCA - PANDIM.		
17299/3114	CONEXÃO CURVA PARA MESA DE TOMB.31140, CONFORME	941,06	Sim
1	ESPECIFICAÇÕES.		
17304/3114	APARELHO CONDICIONADOR DE AR, 7.500 BTU'S, MARCA-	941,06	Sim
6	SPRINGER.		
17305/3114	APARELHO CONDICIONADOR DE AR, 7.500 BTU'S, MARCA-	30.850,00	Sim
7	SPRINGER.		
17308/3115	AUTOMÓVEL TIPO PALIO FIRE FLEX, MARCA -FIAT, ZERO KM, 04	88,90	Sim
2	PORTAS, COR-BRANCO BANGHISA, DIR. HIDRAULICA, 05		
	PASSAGEIROS, ANO 2005/2006, COD. RENAVAN Nº152462, MOTOR		
	1.000 COM Nº178F1011+6690372, A GASOLINA E OU ALCOOL,		
	CHASSI Nº98DI7146662706835.		
17332/3129	CADEIRA FIXA, EST. ACO, ESTOFADA, C/ENCOSTO, AZUL.	719,80	Sim
9			
17337/3130	CADEIRA EST.GIRATORIA, C/RODAS, ASSENTO EM ESPUMA, INJ.	539,00	Sim
4	E. TECIDO NA COR AZUL.		
17348/3131	CADEIRA EST. FIXA, EM METAL C/ENCOSTO NA COR AZUL.	539,00	Sim
5			
17349/3131	CADEIRA EST. FIXA, EM METAL C/ENCOSTO NA COR AZUL.	1.697,00	Sim
6			
17364/3134	MICRO COMPUTADOR C/PROCESSADOR FSB 800 MHZ, MEMORIA RAM	517,00	Sim
8	512, GB -40 COM 7.200 RPM, PLACA MÃE OFFBOARD, GRAVADOR		
	DE CD, SOQUETES 775 PINOS, 01 MB CACHE 3.0 (VELOCIDADE		
	REAL DE CLOCK), MARCA - SUPREME.		
17376/3136	MONITOR DE VIDEO 17, TELA PLANA, MARCA SAMSUNG.	30,00	Sim
0			
17384/3136	TECLADO ABNT 2, 112 TECLAS WINDOWS.	30,00	Sim
8			
17387/3137	TECLADO ABNT 2, 112 TECLAS WINDOWS.	479,00	Sim
1			
17441/3139	BALCÃO EM MADEIRA C/03 PORTAS E 04 GAVETAS.	1.980,00	Sim
7			
17447/3140	MICRO COMP. PROCESSADOR 2200, MEM.512 - DDR, MB PC 2700,	1.980,00	Sim
3	GABINETE MINI TORRE ATX, COOLER ATE 3.1. HARD DISK 40.0		
	GB IDE 7200 RPMs, CD ROM, DRIVE 1.44 MB, COM LEITOR DE		
	DISQUETE - SUPREME.		
17448/3140	MICRO COMP. PROCESSADOR 2200, MEM.512 - DDR, MB PC 2700,	375,00	Sim
4	GABINETE MINI TORRE ATX, COOLER ATE 3.1. HARD DISK 40.0		
	GB IDE 7200 RPMs, CD ROM, DRIVE 1.44 MB, COM LEITOR DE		
	DISQUETE - SUPREME.		
17458/3141	IMPRESSORA A JATO DE TINTA, MARCA - HP 3920.	436,00	Sim
0			
17465/3141	MESA 1,50X0,60 ACO MELAMINICO, 02 GAVETAS E DECLINADO	186,00	Sim
7	PARA TECLADO, MARCA - CASTOFAR.		
17468/3142	CADEIRA SECRETARIA, GIRATORIA, C/ESPUMA INJETADA TEC.	35,00	Sim
0	AZUL - CASTOFAR.		
17552/3155	TECLADO.	35,00	Sim
9			
17554/3156	TECLADO.		Sim
1			

Câmara Municipal de  
Ouro Preto do Oeste-RO

Proc. 50116

Folha: 014

Assinatura





RELATÓRIO DE BENS - SINTÉTICO - POR LOCALIZAÇÃO

Item	Descrição	Valor	Sim	Sim	Valor
18193/3225	MESA PERTENCENTE AO CONJUNTO ESCOLAR EM TUBO DE AÇO 20 X 40 C/ GRADIL, TAMPO DE 56 X 40 X 75, EM FÔRMICA BRANCA C/ TUBO EM AÇO 7/8, PINTADA EM EPOXI PRETO (ESPECIFICAÇÕES EXIGIDAS PELO FNDE)	100,00	Sim	Sim	100,00
18194/3227	MESA PERTENCENTE AO CONJUNTO ESCOLAR EM TUBO DE AÇO 20 X 40 C/ GRADIL, TAMPO DE 56 X 40 X 75, EM FÔRMICA BRANCA C/ TUBO EM AÇO 7/8, PINTADA EM EPOXI PRETO (ESPECIFICAÇÕES EXIGIDAS PELO FNDE)	100,00	Sim	Sim	100,00
18195/3227	MESA PERTENCENTE AO CONJUNTO ESCOLAR EM TUBO DE AÇO 20 X 40 C/ GRADIL, TAMPO DE 56 X 40 X 75, EM FÔRMICA BRANCA C/ TUBO EM AÇO 7/8, PINTADA EM EPOXI PRETO (ESPECIFICAÇÕES EXIGIDAS PELO FNDE)	100,00	Sim	Sim	100,00
18197/3227	MESA PERTENCENTE AO CONJUNTO ESCOLAR EM TUBO DE AÇO 20 X 40 C/ GRADIL, TAMPO DE 56 X 40 X 75, EM FÔRMICA BRANCA C/ TUBO EM AÇO 7/8, PINTADA EM EPOXI PRETO (ESPECIFICAÇÕES EXIGIDAS PELO FNDE)	100,00	Sim	Sim	100,00
18198/3227	MESA PERTENCENTE AO CONJUNTO ESCOLAR EM TUBO DE AÇO 20 X 40 C/ GRADIL, TAMPO DE 56 X 40 X 75, EM FÔRMICA BRANCA C/ TUBO EM AÇO 7/8, PINTADA EM EPOXI PRETO (ESPECIFICAÇÕES EXIGIDAS PELO FNDE)	100,00	Sim	Sim	100,00
18201/3227	MESA PERTENCENTE AO CONJUNTO ESCOLAR EM TUBO DE AÇO 20 X 40 C/ GRADIL, TAMPO DE 56 X 40 X 75, EM FÔRMICA BRANCA C/ TUBO EM AÇO 7/8, PINTADA EM EPOXI PRETO (ESPECIFICAÇÕES EXIGIDAS PELO FNDE)	100,00	Sim	Sim	100,00
18204/3228	MESA PERTENCENTE AO CONJUNTO ESCOLAR EM TUBO DE AÇO 20 X 40 C/ GRADIL, TAMPO DE 56 X 40 X 75, EM FÔRMICA BRANCA C/ TUBO EM AÇO 7/8, PINTADA EM EPOXI PRETO (ESPECIFICAÇÕES EXIGIDAS PELO FNDE)	100,00	Sim	Sim	100,00
18205/3228	MESA PERTENCENTE AO CONJUNTO ESCOLAR EM TUBO DE AÇO 20 X 40 C/ GRADIL, TAMPO DE 56 X 40 X 75, EM FÔRMICA BRANCA C/ TUBO EM AÇO 7/8, PINTADA EM EPOXI PRETO (ESPECIFICAÇÕES EXIGIDAS PELO FNDE)	100,00	Sim	Sim	100,00
18206/3228	MESA PERTENCENTE AO CONJUNTO ESCOLAR EM TUBO DE AÇO 20 X 40 C/ GRADIL, TAMPO DE 56 X 40 X 75, EM FÔRMICA BRANCA C/ TUBO EM AÇO 7/8, PINTADA EM EPOXI PRETO (ESPECIFICAÇÕES EXIGIDAS PELO FNDE)	100,00	Sim	Sim	100,00
18207/3228	MESA PERTENCENTE AO CONJUNTO ESCOLAR EM TUBO DE AÇO 20 X 40 C/ GRADIL, TAMPO DE 56 X 40 X 75, EM FÔRMICA BRANCA C/ TUBO EM AÇO 7/8, PINTADA EM EPOXI PRETO (ESPECIFICAÇÕES EXIGIDAS PELO FNDE)	100,00	Sim	Sim	100,00
18212/3228	MESA PERTENCENTE AO CONJUNTO ESCOLAR EM TUBO DE AÇO 20 X 40 C/ GRADIL, TAMPO DE 56 X 40 X 75, EM FÔRMICA BRANCA C/ TUBO EM AÇO 7/8, PINTADA EM EPOXI PRETO (ESPECIFICAÇÕES EXIGIDAS PELO FNDE)	100,00	Sim	Sim	100,00
18213/3228	MESA PERTENCENTE AO CONJUNTO ESCOLAR EM TUBO DE AÇO 20 X 40 C/ GRADIL, TAMPO DE 56 X 40 X 75, EM FÔRMICA BRANCA C/ TUBO EM AÇO 7/8, PINTADA EM EPOXI PRETO (ESPECIFICAÇÕES EXIGIDAS PELO FNDE)	100,00	Sim	Sim	100,00
18214/3229	MESA PERTENCENTE AO CONJUNTO ESCOLAR EM TUBO DE AÇO 20 X 40 C/ GRADIL, TAMPO DE 56 X 40 X 75, EM FÔRMICA BRANCA C/ TUBO EM AÇO 7/8, PINTADA EM EPOXI PRETO (ESPECIFICAÇÕES EXIGIDAS PELO FNDE)	100,00	Sim	Sim	100,00
18391/3246	MESA PERTENCENTE AO CONJUNTO ESCOLAR EM TUBO DE AÇO 20 X 40 C/ GRADIL, TAMPO DE 56 X 40 X 75, EM FÔRMICA BRANCA C/ TUBO EM AÇO 7/8, PINTADA EM EPOXI PRETO (ESPECIFICAÇÕES EXIGIDAS PELO FNDE)	100,00	Sim	Sim	100,00
18401/3247	MESA PERTENCENTE AO CONJUNTO ESCOLAR EM TUBO DE AÇO 20 X 40 C/ GRADIL, TAMPO DE 56 X 40 X 75, EM FÔRMICA BRANCA C/ TUBO EM AÇO 7/8, PINTADA EM EPOXI PRETO (ESPECIFICAÇÕES EXIGIDAS PELO FNDE)	100,00	Sim	Sim	100,00
18405/3248	MESA PERTENCENTE AO CONJUNTO ESCOLAR EM TUBO DE AÇO 20 X 40 C/ GRADIL, TAMPO DE 56 X 40 X 75, EM FÔRMICA BRANCA C/ TUBO EM AÇO 7/8, PINTADA EM EPOXI PRETO (ESPECIFICAÇÕES EXIGIDAS PELO FNDE)	100,00	Sim	Sim	100,00
18433/3250	MESA PERTENCENTE AO CONJUNTO ESCOLAR EM TUBO DE AÇO 20 X 40 C/ GRADIL, TAMPO DE 56 X 40 X 75, EM FÔRMICA BRANCA C/ TUBO EM AÇO 7/8, PINTADA EM EPOXI PRETO (ESPECIFICAÇÕES EXIGIDAS PELO FNDE)	100,00	Sim	Sim	100,00
18442/3251	MESA PERTENCENTE AO CONJUNTO ESCOLAR EM TUBO DE AÇO 20 X 40 C/ GRADIL, TAMPO DE 56 X 40 X 75, EM FÔRMICA BRANCA C/ TUBO EM AÇO 7/8, PINTADA EM EPOXI PRETO (ESPECIFICAÇÕES EXIGIDAS PELO FNDE)	100,00	Sim	Sim	100,00
23903/3263	NO BREAK FUNÇÃO ESTABILIZADOR	280,00	Sim	Sim	280,00
23940/3267	MESA GENERATION (RACKS P/ COMPUTADOR C/ GAVETA 6 MULTIDIVISÃO)	160,00	Sim	Sim	160,00
23966/3269	MONITOR LCD 15 POLEGADAS	600,00	Sim	Sim	600,00
18494/3276	MÁQUINA FOTOGRAFICA/FILMADORA DIGIT 12X OPT DIG 2.2 LCD 5 MFN DSC-H2 - SONY	1.970,00	Sim	Sim	1.970,00
18508/3278	AR CONDICIONADO SPLIT 12000 BTU'S	2.275,00	Sim	Sim	2.275,00
18574/3282	VEÍCULO AUTOMOTOR COM AS SEGUINTES ESPECIFICAÇÕES: MARCA/MODELO: VOLKSWAGEN GOL 1.0 8 V CITY - ANO/MODEL: 2008 - ANO/FABRICAÇÃO: 2008 - COR PINTURA EXTERIOR: BRAN - CO CRISTAL - CHASSI Nº. 9BWC05W1E10344 - MOTOR Nº. BN W 409838 - TIPO DO MOTOR: 4 CILINDROS - POTÊNCIA: GAS: 71/ ALCOOL: 71 - COMBUSTIVEL: GAS/ALCOOL - RENAVAN: 115744 04 CAPACIDADE: 05 LUGARES	2.990,00	Sim	Sim	2.990,00
18575/3282	VEÍCULO AUTOMOTOR COM AS SEGUINTES ESPECIFICAÇÕES: MARCA/MODELO: VOLKSWAGEN KOMBI LOTACÃO 1.4 - ANO/MODELO: 2008 - ANO/FABRICAÇÃO: 2008 - COR PINTURA EXTERIOR: BRANCO CRISTAL - CHASSI Nº. 9BWF05W1E101795 - MOTOR Nº. BTU 046714 - TIPO DO MOTOR: 4 CILINDROS - 1.0 - POTÊNCIA: GAS: 80/ALCOOL: 80 - COMBUSTIVEL: GAS/ALCOOL - RENAVAN: 40 9402 - CAPACIDADE: 12 LUGARES	2.270,00	Sim	Sim	2.270,00
18587/3284	MICRO COMPUTADOR COM AS SEGUINTES ESPECIFICAÇÕES: PROCESSADOR 1.6 GHZ BOX - PLACA MÃE ON-BOARD S/VR - HD 80 GB 7.200 RPM - MEMÓRIA DDR2 MB PC 533 MHZ - GABINETE MINI TORRE COR PRETA ATX 4 BAIAS - GRAVADOR DE DVD DRIVE 3 1/2 1.44 MB + 01 MOUSE ÓPTICO + 01 CAIXA DE SOM ACÚSTICA 180 WATS + 01 TECLADO ABNT2	1.235,00	Sim	Sim	1.235,00
18590/3284	MICRO COMPUTADOR COM AS SEGUINTES ESPECIFICAÇÕES: PROCESSADOR 1.6 GHZ BOX - PLACA MÃE ON-BOARD S/VR - HD 80 GB 7.200 RPM - MEMÓRIA DDR2 MB PC 533 MHZ - GABINETE MINI TORRE COR PRETA ATX 4 BAIAS - GRAVADOR DE DVD DRIVE 3 1/2 1.44 MB + 01 MOUSE ÓPTICO + 01 CAIXA DE SOM ACÚSTICA 180 WATS + 01 TECLADO ABNT2	1.235,00	Sim	Sim	1.235,00
18602/3285	MONITOR CTR 15 POLEGADAS NA COR PRETA - MARCA: SAMSUNG	550,00	Sim	Sim	550,00
18606/3286	IMPRESSORA LASER MONOCROMÁTICA COM AS SEGUINTES ESPECIFICAÇÕES: VELOCIDADE DE 15 PPM - RESOLUÇÃO 600X600 10 PI - PROCESSADOR 234 MHZ - CICLO MENSAL DE 3.500 PÁG.- CONEXÃO USB - MARCA: HP	685,00	Sim	Sim	685,00
18610/3286	NO-BREAK 600 VA C/ BATERIA INTERNA - MARCA: TS-SHARA	295,00	Sim	Sim	295,00
18617/3287	NO-BREAK 600 VA C/ BATERIA INTERNA - MARCA: TS-SHARA	295,00	Sim	Sim	295,00
18618/3287	NO-BREAK 600 VA C/ BATERIA INTERNA - MARCA: TS-SHARA	295,00	Sim	Sim	295,00

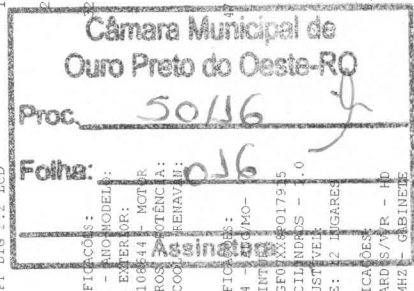



RELATÓRIO DE BENS - SINTÉTICO - POR LOCALIZAÇÃO

RELATÓRIO DE BENS - SINTÉTICO - POR LOCALIZAÇÃO

Item	Descrição	Valor	Sim
18756/3301	IMPRESSORA A LASER MULTIFUNCIONAL C/ VELOCIDADE DE IMPRESSÃO DE 15 PPM EM PRETO - RESOLUÇÃO ATÉ 600X600 DPI - VELOCIDADE MÁXIMA COPIADORA EM PRETO ATÉ 15 CPM RESOLUÇÃO DA DIGITALIZAÇÃO DE ATÉ 1.200 DPI - CICLO MENSAL DE 5.000 PÁG. - ALIMENTAÇÃO: 110V A 127V - MARCA: SAMSUNG	864,00	Sim
18758/3301	IMPRESSORA A LASER MULTIFUNCIONAL C/ VELOCIDADE DE IMPRESSÃO DE 15 PPM EM PRETO - RESOLUÇÃO ATÉ 600X600 DPI - VELOCIDADE MÁXIMA COPIADORA EM PRETO ATÉ 15 CPM RESOLUÇÃO DA DIGITALIZAÇÃO DE ATÉ 1.200 DPI - CICLO MENSAL DE 5.000 PÁG. - ALIMENTAÇÃO: 110V A 127V - MARCA: SAMSUNG	864,00	Sim
18767/3301	MONITOR LCD 15 POLEGADAS - COR: PRETO - MARCA: AOC	700,00	Sim
18772/3302	MONITOR CTR 15 POLEGADAS PRETO - MARCA: PHILIPS	400,00	Sim
18780/3303	VENTILADOR COL 40 CM COLUNA MÓVEL DE MESA OU PAREDE	132,00	Sim
18782/3303	VENTILADOR COL 40 CM COLUNA MÓVEL DE MESA OU PAREDE	132,00	Sim
18784/3303	ESTOFOADO DE 02 LUGARES, TECIDO CLASSE "C"-COR: MARRON	228,00	Sim
18785/3303	ESTOFOADO DE 03 LUGARES, TECIDO CLASSE "C"-COR: MARRON	300,00	Sim
18786/3303	ANTENA PARABÓLICA C/ DIMENS 2.2MTS - MARCA: GIGA SAT	565,00	Sim
18801/3305	ESTABILIZADOR DE VOLTAGEM	60,00	Sim
18804/3305	MONITOR LCD WIDESCREEN 17 POLEGADAS - MARCA: AOC	690,00	Sim
18812/3306	IMPRESSORA JATO DE TINTA USB PRETO J2460 - HP 2460	130,00	Sim
18817/3314	ARMÁRIO EM AÇO FECHADO COM 02 PORTAS, MODELO 408 SL, 0 MARCA: PANDIM	364,28	Sim
18833/3315	ARMÁRIO EM AÇO FECHADO COM 02 PORTAS, MODELO 408 SL, 6 MARCA: PANDIM	364,28	Sim
18837/3316	ARMÁRIO EM AÇO FECHADO COM 02 PORTAS, MODELO 408 SL, 0 MARCA: PANDIM	364,28	Sim
18840/3316	ARMÁRIO EM AÇO FECHADO COM 02 PORTAS, MODELO 408 SL, 3 MARCA: PANDIM	364,28	Sim
18842/3316	ARMÁRIO EM AÇO FECHADO COM 02 PORTAS, MODELO 408 SL, 5 MARCA: PANDIM	364,28	Sim
18843/3316	ARMÁRIO EM AÇO FECHADO COM 02 PORTAS, MODELO 408 SL, 6 MARCA: PANDIM	364,28	Sim
18847/3317	MICRO COMPUTADOR COM AS SEGUINTE ESPECIFICAÇÕES: PROCESSADOR SOCKET775, CACHE L2 4MB, BARRAMENTO 1333 MHz, 2,66 GHz, HD 160 GB 7200 RPM, MEMÓRIA DE 1 GB, PLACA MÃE ON-BOARD, SUPORTE 8GB DE MEMÓRIA, 4 SOQUETE DIM SDRAM DDR2, SUPORTE FCI EXPRESS, RECEPTOR E EMISOR DE IR, AUDIO INTEGRADO 7.1, 12 FORTAS USB, 8 BAYES ATX 4 BAIAS, GRAVADOR/LEITOR DE CD/DVD, VENTILADOR RÁL, LEITOR DE CARTÕES DE MEMÓRIA, DRIVER DE DISQUETE, PLACA DE REDE 10/100/1000, PLAC DE REDE WIRELESS, CONEXÕES 04	1.079,00	Sim
18756/3301	IMPRESSORA A LASER MULTIFUNCIONAL C/ VELOCIDADE DE IMPRESSÃO DE 15 PPM EM PRETO - RESOLUÇÃO ATÉ 600X600 DPI - VELOCIDADE MÁXIMA COPIADORA EM PRETO ATÉ 15 CPM RESOLUÇÃO DA DIGITALIZAÇÃO DE ATÉ 1.200 DPI - CICLO MENSAL DE 5.000 PÁG. - ALIMENTAÇÃO: 110V A 127V - MARCA: SAMSUNG	864,00	Sim
18758/3301	IMPRESSORA A LASER MULTIFUNCIONAL C/ VELOCIDADE DE IMPRESSÃO DE 15 PPM EM PRETO - RESOLUÇÃO ATÉ 600X600 DPI - VELOCIDADE MÁXIMA COPIADORA EM PRETO ATÉ 15 CPM RESOLUÇÃO DA DIGITALIZAÇÃO DE ATÉ 1.200 DPI - CICLO MENSAL DE 5.000 PÁG. - ALIMENTAÇÃO: 110V A 127V - MARCA: SAMSUNG	864,00	Sim
18767/3301	MONITOR LCD 15 POLEGADAS - COR: PRETO - MARCA: AOC	700,00	Sim
18772/3302	MONITOR CTR 15 POLEGADAS PRETO - MARCA: PHILIPS	400,00	Sim
18780/3303	VENTILADOR COL 40 CM COLUNA MÓVEL DE MESA OU PAREDE	132,00	Sim
18782/3303	VENTILADOR COL 40 CM COLUNA MÓVEL DE MESA OU PAREDE	132,00	Sim
18784/3303	ESTOFOADO DE 02 LUGARES, TECIDO CLASSE "C"-COR: MARRON	228,00	Sim
18785/3303	ESTOFOADO DE 03 LUGARES, TECIDO CLASSE "C"-COR: MARRON	300,00	Sim
18786/3303	ANTENA PARABÓLICA C/ DIMENS 2.2MTS - MARCA: GIGA SAT	565,00	Sim
18801/3305	ESTABILIZADOR DE VOLTAGEM	60,00	Sim
18804/3305	MONITOR LCD WIDESCREEN 17 POLEGADAS - MARCA: AOC	690,00	Sim
18812/3306	IMPRESSORA JATO DE TINTA USB PRETO J2460 - HP 2460	130,00	Sim
18817/3314	ARMÁRIO EM AÇO FECHADO COM 02 PORTAS, MODELO 408 SL, 0 MARCA: PANDIM	364,28	Sim
18833/3315	ARMÁRIO EM AÇO FECHADO COM 02 PORTAS, MODELO 408 SL, 6 MARCA: PANDIM	364,28	Sim
18837/3316	ARMÁRIO EM AÇO FECHADO COM 02 PORTAS, MODELO 408 SL, 0 MARCA: PANDIM	364,28	Sim
18840/3316	ARMÁRIO EM AÇO FECHADO COM 02 PORTAS, MODELO 408 SL, 3 MARCA: PANDIM	364,28	Sim
18842/3316	ARMÁRIO EM AÇO FECHADO COM 02 PORTAS, MODELO 408 SL, 5 MARCA: PANDIM	364,28	Sim
18843/3316	ARMÁRIO EM AÇO FECHADO COM 02 PORTAS, MODELO 408 SL, 6 MARCA: PANDIM	364,28	Sim
18847/3317	MICRO COMPUTADOR COM AS SEGUINTE ESPECIFICAÇÕES: PROCESSADOR SOCKET775, CACHE L2 4MB, BARRAMENTO 1333 MHz, 2,66 GHz, HD 160 GB 7200 RPM, MEMÓRIA DE 1 GB, PLACA MÃE ON-BOARD, SUPORTE 8GB DE MEMÓRIA, 4 SOQUETE DIM SDRAM DDR2, SUPORTE FCI EXPRESS, RECEPTOR E EMISOR DE IR, AUDIO INTEGRADO 7.1, 12 FORTAS USB, 8 BAYES ATX 4 BAIAS, GRAVADOR/LEITOR DE CD/DVD, VENTILADOR RÁL, LEITOR DE CARTÕES DE MEMÓRIA, DRIVER DE DISQUETE, PLACA DE REDE 10/100/1000, PLAC DE REDE WIRELESS, CONEXÕES 04	1.079,00	Sim

Câmara Municipal de Ouro Preto do Oeste-RO  
Prec. 50/16  
Folha: 017  
Assinatura



RELATÓRIO DE BENS - SINTÉTICO - POR LOCALIZAÇÃO

18859/3318	IMPRESSORA A LASER MONOCROMÁTICA, VELOCIDADE 35 PPM	1.982,00	Sim
4	PROCESSADOR 400 MHZ, CAPACIDADE: 600 FOLHAS, CICLO 100.000 PÁG., 03 BANDEJAS, INTERFACE PORTA USB 2.0 DE ALTA VELOCIDADE, RESOLUÇÃO MÁXIMA DE 1.200X1.200 DPI, PROC. 400 MHZ, MEMÓRIA 80 MB, CABO DE FORÇA, CONECTOR USB COMPA-TÍVEL COM SIST. OPERAC. WINDOWS 98 SE, ME, 2000, XP 32 BITS IMPRESSÃO FRENTE E VERSO AUTOMÁTICA, VISOR, MARCA: HP		
18862/3318	IMPRESSORA A LASER MONOCROMÁTICA, VELOCIDADE 35 PPM	1.982,00	Sim
7	PROCESSADOR 400 MHZ, CAPACIDADE: 600 FOLHAS, CICLO 100.000 PÁG., 03 BANDEJAS, INTERFACE PORTA USB 2.0 DE ALTA VELOCIDADE, RESOLUÇÃO MÁXIMA DE 1.200X1.200 DPI, PROC. 400 MHZ, MEMÓRIA 80 MB, CABO DE FORÇA, CONECTOR USB COMPA-TÍVEL COM SIST. OPERAC. WINDOWS 98 SE, ME, 2000, XP 32 BITS IMPRESSÃO FRENTE E VERSO AUTOMÁTICA, VISOR, MARCA: HP		
18878/3320	GAVETEIRO EM POST FÓRMICA COR PRETA C/ 02 GAVETAS; CHA-3 VES 2107 - MARCA: METAMÓVEIS	139,20	Sim
18881/3320	GAVETEIRO EM POST FÓRMICA COR PRETA C/ 02 GAVETAS; CHA-6 VES 2107 - MARCA: METAMÓVEIS	139,20	Sim
18886/3321	GAVETEIRO EM POST FÓRMICA COR PRETA C/ 03 GAVETAS; CHA-1 VES 2108 - MARCA: METAMÓVEIS	169,00	Sim
18887/3321	GAVETEIRO EM POST FÓRMICA COR PRETA C/ 03 GAVETAS; CHA-2 VES 2108 - MARCA: METAMÓVEIS	169,00	Sim
18888/3321	GAVETEIRO EM POST FÓRMICA COR PRETA C/ 03 GAVETAS; CHA-3 VES 2108 - MARCA: METAMÓVEIS	169,00	Sim
18892/3321	POLTRONA DIGITADOR EXECUTIVA GIRATÓRIA A GÁS, REGULAGEM DE ALTURA C/ BRACO REGULÁVEL EM COURO ECOLÓGICO PRETO, ESPUMA INJETADA MOD. 505B - MARCA: METALFRIZO	273,98	Sim
18897/3322	POLTRONA DIGITADOR EXECUTIVA GIRATÓRIA A GÁS, REGULAGEM DE ALTURA C/ BRACO REGULÁVEL EM COURO ECOLÓGICO PRETO, ESPUMA INJETADA MOD. 505B - MARCA: METALFRIZO	273,98	Sim
18901/3322	POLTRONA DIGITADOR EXECUTIVA GIRATÓRIA A GÁS, REGULAGEM DE ALTURA C/ BRACO REGULÁVEL EM COURO ECOLÓGICO PRETO, ESPUMA INJETADA MOD. 505B - MARCA: METALFRIZO	273,98	Sim
18908/3323	POLTRONA INTERLOCUTOR C/ BRACO, BASE FIXA SKI, REVEST. EM COURO ECOLÓGICO PRETO, ESPUMA INJET. PL2113-MARCA: METALFRIZO	274,20	Sim
18910/3323	COXÊÃO EM POST FÓRMICA COR PRETA 2113 - MARCA: METAMÓVEIS	142,80	Sim
18975/3325	MESA EM POST FÓRMICA 25MM, COR PRETA, MED.1.50X0,75X0,75	343,99	Sim
3	ESTRUT. DE FERRO, MARCA: METAMÓVEIS		
18983/3327	ESTACAO DE TRABALHO P/ 04 LUGARES MED. CAD. MESA 1.20X1.50, (04 MESAS E GAVETEIRO DE 02 GAVETAS) 04 TECLAS RETRAÍL, 04 SUPORTE P/ CPU, 04 TAMPO DIVISOR E 01 CABE-XÃO 180º C/ PÉ CINZA, MARCA: PANDIM	3.096,00	Sim
18918/3327	REFRIGERADOR DUPLEX - CONSUL/CRD410B	1.373,00	Sim
18958/3332	CANA DE SOLTEIRO EM MADEIRA	235,00	Sim
15035/3335	ROTEADOR WIRELESS 108 MBFS - TP-LINK	380,00	Sim
15037/3335	APARELHO TELEFÔNICO, COR PRETA - INTELBRAS	52,00	Sim
15038/3335	APARELHO TELEFÔNICO, COR PRETA - INTELBRAS	52,00	Sim
15039/3335	APARELHO TELEFÔNICO, COR PRETA - INTELBRAS	52,00	Sim
15040/3335	APARELHO TELEFÔNICO, COR PRETA - INTELBRAS	52,00	Sim

**Câmara Municipal de Ouro Preto do Oeste-RO**

Proc. **50116**

Folha: **018**

Assinatura

RELATÓRIO DE BENS - SINTÉTICO - POR LOCALIZAÇÃO

19041/3335	APARELHO TELEFÔNICO, COR PRETA - INTELBRAS	52,00	Sim
9			
19042/3336	APARELHO TELEFÔNICO, COR PRETA - INTELBRAS	52,00	Sim
0			
19043/3336	APARELHO TELEFÔNICO, COR PRETA - INTELBRAS	52,00	Sim
1			
19044/3336	APARELHO TELEFÔNICO, COR BRANCA - INTELBRAS	52,00	Sim
2			
19046/3336	APARELHO TELEFÔNICO, COR PRETA - INTELBRAS	52,00	Sim
4			
19048/3336	APARELHO TELEFÔNICO, COR BRANCA - INTELBRAS	52,00	Sim
6			
19053/3338	PACK P/ COMPUTADOR EM MELAMÍNICO, ESTRUTURA EM AÇO, 4 MULTIFUNÇÕES, TENDO 04 DIVISÕES PARA: MONITOR, SCANNER CPU, ESTABILIZADOR, MARCA: FORTMÓVEIS	409,00	Sim
8			
19057/3338	PACK P/ COMPUTADOR EM MELAMÍNICO, ESTRUTURA EM AÇO, 8 MULTIFUNÇÕES, TENDO 04 DIVISÕES PARA: MONITOR, SCANNER CPU, ESTABILIZADOR, MARCA: FORTMÓVEIS	409,00	Sim
8			
19061/3339	POLTRONA PRESIDENTE GIRATÓRIA C/ BRACO EM COURO ECOLÓGICO PRETO, ESPUMA INJETADA	336,99	Sim
2			
19065/3339	PICOTADOR DE PAPEL C/ CESTO DE 10 L, MARCA: ELGIN	319,99	Sim
6			
19066/3339	PICOTADOR DE PAPEL C/ CESTO DE 10 L, MARCA: ELGIN	319,99	Sim
7			
24154/3340	MICROCOMPUTADOR COM AS SEGUINTEES ESPECIFICAÇÕES: PROCESSADOR AMD ATHLON X2 5200, CLOCK DE 2.70 GHZ SOCKET AM2 COOLER ROLAMENTO IN-BOX, VELOCIDADE DE BARRAMENTO 2.000 MHZ, MEMÓRIA CACHE L2 DE 2MB MEMÓRIA RAM DDR-2 / 2 GB BARRAMENTO 667MHZ BENEON A6T86000-30D GABINETE TIPO TORRE, PADRAO ATX COM 04 BAIAS 5 1/4 COM 02 ENTRADAS, USB FRONTAIS FONTE DE ALIMENTAÇÃO ELVOLT 110 /220 V, CHAVEADA MANUALMENTE, POTENCIA DE 450W COLETEK SKP-342 , DISCO RIGIDO CAPACIDADE DE 160 GB PADRAO SATA II VEL	944,30	Sim
19223/3347	PROCESSADOR, 30 LITROS/HORA, MARCA: HOKEN, MODELO: MA-5 CHINE FILTER	440,00	Sim
5			
19359/3366	APARELHO AR CONDICIONADO MODELO SPLIT, HI-WALL, CAPACIDADE P/ 18.000 BTUS, 220 VOLTS CONTROLE REMOTO S/ FIO, COM INSTALAÇÃO NO LOCAL, MARCA KOMECO	1.785,00	Sim
5			
19379/3368	APARELHO AR CONDICIONADO MODELO SPLIT, HI-WALL, CAPACIDADE P/ 18.000 BTUS, 220 VOLTS CONTROLE REMOTO S/ FIO, COM INSTALAÇÃO NO LOCAL, MARCA KOMECO	1.785,00	Sim
5			
19397/3370	APARELHO DE AR CONDICIONADO MODELO SPLIT, HI - WALL, - CAPACIDADE PARA 12.000 BTUS, 220 - VOLTS CONTROLE REMO - TO SEM FIO COM INSTALAÇÃO NO LOCAL, MARCA KOMECO	1.301,00	Sim
3			
19591/3387	BETONEIRA PROFSSIONAL CAPAC. DO TAMBOR:400 LITROS, 0 ROTACAO DO TAMBOR: 30 RPM, QUANTIDADE DE CICLOS/HORA:15, ELÉTRICA 110/220/380 V, POTENCIA DO MOTOR 2 VC	4.106,60	Sim
0			
19592/3387	BETONEIRA PROFSSIONAL CAPAC. DO TAMBOR:400 LITROS, 1 ROTACAO DO TAMBOR: 30 RPM, QUANTIDADE DE CICLOS/HORA:15, ELÉTRICA 110/220/380 V, POTENCIA DO MOTOR 2 VC	4.106,60	Sim
1			
19600/3389	PROC. CDZ 7300 2.66 GHZ BARRAMENTO 1066 MHZ CACHE L2 3 MB MEMÓRIA 2 GB DDR 2 - 667 MHZ, DISCO RIGIDO 320 GB SATA 27200 RPM LEITOR E GRAVADOR DE DVD E CD DVD-RW, VIDEO: CONTROLADORA DE VIDEO INTEGRADA DINAMICA ATÉ 224 MB REDE 10/100/1000 , TECLADO OS-2 E MOUSE, MONITOR LCD TELA 18,5 RESOLUÇÃO 1366 X 768 60HZ PIXEL FITCH 0,3 MM	1.650,00	Sim



RELATÓRIO DE BENS - SINTÉTICO - POR LOCALIZAÇÃO

Processo	Descrição do Bem	Valor	Sim/Não	Localização
19512/3390	PROC. CDZ 7300 2.66 GHZ BARRAMENTO 1066 MHZ CACHE L2 3 MB MEMÓRIA 2 GB DDR 2 - 667 MHZ, DISCO RÍGIDO 320 GB SATA 27200 RPM LEITOR E GRAVADOR DE DVD E CD DVD-RW, VÍDEO: CONTROLADORA DE VÍDEO INTEGRADA DINÂMICA ATÉ 224 MB REDE 10/100/1000, TECLADO OS-2 E MOUSE, MONITOR LCD TELA 18,5 RESOLUÇÃO 1366 X 768 60HZ PIXEL FITCH 0,3 MM	1.650,00	Sim	24373/3405 CONJUNTO INFANTIL TRAPEZÓIO: MESA EM MDF COM ACABAMENTO FÓRMICA ESTRUTURA EM AÇO COM TUBO 7/8 PINTURA EPOXI A PÓ MEDINDO 70X40X75CM CADEIRA FÓRMICA ESTRUTURA EM AÇO TUBO 7/8 PINTURA EM EPOXI A PÓ MEDINDO ASSENTO 37X37 ENCOSTO 37X20
19514/3390	PROC. CDZ 7300 2.66 GHZ BARRAMENTO 1066 MHZ CACHE L2 3 MB MEMÓRIA 2 GB DDR 2 - 667 MHZ, DISCO RÍGIDO 320 GB SATA 27200 RPM LEITOR E GRAVADOR DE DVD E CD DVD-RW, VÍDEO: CONTROLADORA DE VÍDEO INTEGRADA DINÂMICA ATÉ 224 MB REDE 10/100/1000, TECLADO OS-2 E MOUSE, MONITOR LCD TELA 18,5 RESOLUÇÃO 1366 X 768 60HZ PIXEL FITCH 0,3 MM	1.650,00	Sim	24380/3406 CONJUNTO INFANTIL TRAPEZÓIO: MESA EM MDF COM ACABAMENTO FÓRMICA ESTRUTURA EM AÇO COM TUBO 7/8 PINTURA EPOXI A PÓ MEDINDO 70X40X75CM CADEIRA FÓRMICA ESTRUTURA EM AÇO TUBO 7/8 PINTURA EM EPOXI A PÓ MEDINDO ASSENTO 37X37 ENCOSTO 37X20
19517/3391	PROC. CDZ 7300 2.66 GHZ BARRAMENTO 1066 MHZ CACHE L2 3 MB MEMÓRIA 2 GB DDR 2 - 667 MHZ, DISCO RÍGIDO 320 GB SATA 27200 RPM LEITOR E GRAVADOR DE DVD E CD DVD-RW, VÍDEO: CONTROLADORA DE VÍDEO INTEGRADA DINÂMICA ATÉ 224 MB REDE 10/100/1000, TECLADO OS-2 E MOUSE, MONITOR LCD TELA 18,5 RESOLUÇÃO 1366 X 768 60HZ PIXEL FITCH 0,3 MM	1.650,00	Sim	24386/3406 CONJUNTO INFANTIL TRAPEZÓIO: MESA EM MDF COM ACABAMENTO FÓRMICA ESTRUTURA EM AÇO COM TUBO 7/8 PINTURA EPOXI A PÓ MEDINDO 70X40X75CM CADEIRA FÓRMICA ESTRUTURA EM AÇO TUBO 7/8 PINTURA EM EPOXI A PÓ MEDINDO ASSENTO 37X37 ENCOSTO 37X20
19520/3391	PROC. CDZ 7300 2.66 GHZ BARRAMENTO 1066 MHZ CACHE L2 3 MB MEMÓRIA 2 GB DDR 2 - 667 MHZ, DISCO RÍGIDO 320 GB SATA 27200 RPM LEITOR E GRAVADOR DE DVD E CD DVD-RW, VÍDEO: CONTROLADORA DE VÍDEO INTEGRADA DINÂMICA ATÉ 224 MB REDE 10/100/1000, TECLADO OS-2 E MOUSE, MONITOR LCD TELA 18,5 RESOLUÇÃO 1366 X 768 60HZ PIXEL FITCH 0,3 MM	1.650,00	Sim	24388/3407 CONJUNTO INFANTIL TRAPEZÓIO: MESA EM MDF COM ACABAMENTO FÓRMICA ESTRUTURA EM AÇO COM TUBO 7/8 PINTURA EPOXI A PÓ MEDINDO 70X40X75CM CADEIRA FÓRMICA ESTRUTURA EM AÇO TUBO 7/8 PINTURA EM EPOXI A PÓ MEDINDO ASSENTO 37X37 ENCOSTO 37X20
20064/3393	APARELHOS DE TELEFONE COM FIO, 03 FUNÇÕES (FLASH, REDIAL/REDISCAR E MUTE/MUDO) 03 VOLUMES DE CAPAÍNHA, E 02 POSIÇÕES (MESA E PAREDE)	33,98	Sim	24390/3407 CONJUNTO INFANTIL TRAPEZÓIO: MESA EM MDF COM ACABAMENTO FÓRMICA ESTRUTURA EM AÇO COM TUBO 7/8 PINTURA EPOXI A PÓ MEDINDO 70X40X75CM CADEIRA FÓRMICA ESTRUTURA EM AÇO TUBO 7/8 PINTURA EM EPOXI A PÓ MEDINDO ASSENTO 37X37 ENCOSTO 37X20
20066/3393	APARELHOS DE TELEFONE COM FIO, 03 FUNÇÕES (FLASH, REDIAL/REDISCAR E MUTE/MUDO) 03 VOLUMES DE CAPAÍNHA, E 02 POSIÇÕES (MESA E PAREDE)	33,98	Sim	24392/3407 CONJUNTO INFANTIL TRAPEZÓIO: MESA EM MDF COM ACABAMENTO FÓRMICA ESTRUTURA EM AÇO COM TUBO 7/8 PINTURA EPOXI A PÓ MEDINDO 70X40X75CM CADEIRA FÓRMICA ESTRUTURA EM AÇO TUBO 7/8 PINTURA EM EPOXI A PÓ MEDINDO ASSENTO 37X37 ENCOSTO 37X20
20071/3394	APARELHOS DE TELEFONE COM FIO, 03 FUNÇÕES (FLASH, REDIAL/REDISCAR E MUTE/MUDO) 03 VOLUMES DE CAPAÍNHA, E 02 POSIÇÕES (MESA E PAREDE)	33,98	Sim	24393/3407 CONJUNTO INFANTIL TRAPEZÓIO: MESA EM MDF COM ACABAMENTO FÓRMICA ESTRUTURA EM AÇO COM TUBO 7/8 PINTURA EPOXI A PÓ MEDINDO 70X40X75CM CADEIRA FÓRMICA ESTRUTURA EM AÇO TUBO 7/8 PINTURA EM EPOXI A PÓ MEDINDO ASSENTO 37X37 ENCOSTO 37X20
20074/3394	APARELHOS DE TELEFONE COM FIO, 03 FUNÇÕES (FLASH, REDIAL/REDISCAR E MUTE/MUDO) 03 VOLUMES DE CAPAÍNHA, E 02 POSIÇÕES (MESA E PAREDE)	33,98	Sim	24397/3408 CONJUNTO INFANTIL TRAPEZÓIO: MESA EM MDF COM ACABAMENTO FÓRMICA ESTRUTURA EM AÇO COM TUBO 7/8 PINTURA EPOXI A PÓ MEDINDO 70X40X75CM CADEIRA FÓRMICA ESTRUTURA EM AÇO TUBO 7/8 PINTURA EM EPOXI A PÓ MEDINDO ASSENTO 37X37 ENCOSTO 37X20
20077/3394	APARELHOS DE TELEFONE COM FIO, 03 FUNÇÕES (FLASH, REDIAL/REDISCAR E MUTE/MUDO) 03 VOLUMES DE CAPAÍNHA, E 02 POSIÇÕES (MESA E PAREDE)	33,98	Sim	24398/3408 CONJUNTO INFANTIL TRAPEZÓIO: MESA EM MDF COM ACABAMENTO FÓRMICA ESTRUTURA EM AÇO COM TUBO 7/8 PINTURA EPOXI A PÓ MEDINDO 70X40X75CM CADEIRA FÓRMICA ESTRUTURA EM AÇO TUBO 7/8 PINTURA EM EPOXI A PÓ MEDINDO ASSENTO 37X37 ENCOSTO 37X20
20082/3395	APARELHOS DE TELEFONE COM FIO, 03 FUNÇÕES (FLASH, REDIAL/REDISCAR E MUTE/MUDO) 03 VOLUMES DE CAPAÍNHA, E 02 POSIÇÕES (MESA E PAREDE)	33,98	Sim	24398/3408 CONJUNTO INFANTIL TRAPEZÓIO: MESA EM MDF COM ACABAMENTO FÓRMICA ESTRUTURA EM AÇO COM TUBO 7/8 PINTURA EPOXI A PÓ MEDINDO 70X40X75CM CADEIRA FÓRMICA ESTRUTURA EM AÇO TUBO 7/8 PINTURA EM EPOXI A PÓ MEDINDO ASSENTO 37X37 ENCOSTO 37X20
24345/3402	MICROCOMPUTADOR PROCESSADOR 2 NÚCLEOS MEMÓRIA 4GB - HD500GB - GRV CD/DVD RW LEITOR DE CARTÃO VÍDEO INTEGRADO ÁUDIO INTEGRADO - REDE 10/100/1000 MBPS TECLADO - MOUSE - CX SOM - MONITOR LCD 19	1.801,75	Sim	24415/3409 CONJUNTO INFANTIL TRAPEZÓIO: MESA EM MDF COM ACABAMENTO FÓRMICA ESTRUTURA EM AÇO COM TUBO 7/8 PINTURA EPOXI A PÓ MEDINDO 70X40X75CM CADEIRA FÓRMICA ESTRUTURA EM AÇO TUBO 7/8 PINTURA EM EPOXI A PÓ MEDINDO ASSENTO 37X37 ENCOSTO 37X20
24346/3402	MICROCOMPUTADOR PROCESSADOR 2 NÚCLEOS MEMÓRIA 4GB - HD500GB - GRV CD/DVD RW LEITOR DE CARTÃO VÍDEO INTEGRADO ÁUDIO INTEGRADO - REDE 10/100/1000 MBPS TECLADO - MOUSE - CX SOM - MONITOR LCD 19	1.801,75	Sim	24521/3420 CONJUNTO INFANTIL TRAPEZÓIO: MESA EM MDF COM ACABAMENTO FÓRMICA ESTRUTURA EM AÇO COM TUBO 7/8 PINTURA EPOXI A PÓ MEDINDO 70X40X75CM CADEIRA FÓRMICA ESTRUTURA EM AÇO TUBO 7/8 PINTURA EM EPOXI A PÓ MEDINDO ASSENTO 37X37 ENCOSTO 37X20
24352/3403	CONJUNTO INFANTIL TRAPEZÓIO: MESA EM MDF COM ACABAMENTO FÓRMICA ESTRUTURA EM AÇO COM TUBO 7/8 PINTURA EPOXI A PÓ MEDINDO 70X40X75CM CADEIRA FÓRMICA ESTRUTURA EM AÇO TUBO 7/8 PINTURA EM EPOXI A PÓ MEDINDO ASSENTO 37X37 ENCOSTO 37X20	143,19	Sim	24522/3420 CONJUNTO INFANTIL TRAPEZÓIO: MESA EM MDF COM ACABAMENTO FÓRMICA ESTRUTURA EM AÇO COM TUBO 7/8 PINTURA EPOXI A PÓ MEDINDO 70X40X75CM CADEIRA FÓRMICA ESTRUTURA EM AÇO TUBO 7/8 PINTURA EM EPOXI A PÓ MEDINDO ASSENTO 37X37 ENCOSTO 37X20
24364/3404	CONJUNTO INFANTIL TRAPEZÓIO: MESA EM MDF COM ACABAMENTO FÓRMICA ESTRUTURA EM AÇO COM TUBO 7/8 PINTURA EPOXI A PÓ MEDINDO 70X40X75CM CADEIRA FÓRMICA ESTRUTURA EM AÇO TUBO 7/8 PINTURA EM EPOXI A PÓ MEDINDO ASSENTO 37X37 ENCOSTO 37X20	143,19	Sim	24522/3420 CONJUNTO INFANTIL TRAPEZÓIO: MESA EM MDF COM ACABAMENTO FÓRMICA ESTRUTURA EM AÇO COM TUBO 7/8 PINTURA EPOXI A PÓ MEDINDO 70X40X75CM CADEIRA FÓRMICA ESTRUTURA EM AÇO TUBO 7/8 PINTURA EM EPOXI A PÓ MEDINDO ASSENTO 37X37 ENCOSTO 37X20













RELATÓRIO DE BENS - SINTÉTICO - POR LOCALIZAÇÃO

Item	Descrição	Valor	Sim/Não	Observações	Valor	Sim/Não
25190/3487	CONJUNTO ESCOLAR : MESA EM MDF COM ACABAMENTO FÓRMICA	145,00	Sim		208,60	Sim
3	ESTRUTURA EM AÇO COM TUBO 7/8 PINTURA EPOXI A PÓ MEDINDO 53X40X75CM CADEIRA FÓRMICA ESTRUTURA EM AÇO TUBO 7/8 PINTURA EM EPOXI A PÓ MEDINDO 36X36 CM, ENCOSTO 37X19 ALTURA PADRÃO 45CM COR CINZA				208,60	Sim
25191/3487	CONJUNTO ESCOLAR : MESA EM MDF COM ACABAMENTO FÓRMICA	145,00	Sim		208,60	Sim
4	ESTRUTURA EM AÇO COM TUBO 7/8 PINTURA EPOXI A PÓ MEDINDO 53X40X75CM CADEIRA FÓRMICA ESTRUTURA EM AÇO TUBO 7/8 PINTURA EM EPOXI A PÓ MEDINDO 36X36 CM, ENCOSTO 37X19 ALTURA PADRÃO 45CM COR CINZA				208,60	Sim
25192/3487	CONJUNTO ESCOLAR : MESA EM MDF COM ACABAMENTO FÓRMICA	145,00	Sim		208,60	Sim
5	ESTRUTURA EM AÇO COM TUBO 7/8 PINTURA EPOXI A PÓ MEDINDO 53X40X75CM CADEIRA FÓRMICA ESTRUTURA EM AÇO TUBO 7/8 PINTURA EM EPOXI A PÓ MEDINDO 36X36 CM, ENCOSTO 37X19 ALTURA PADRÃO 45CM COR CINZA				208,60	Sim
25201/3488	CONJUNTO ESCOLAR : MESA EM MDF COM ACABAMENTO FÓRMICA	145,00	Sim		1.555,00	Sim
4	ESTRUTURA EM AÇO COM TUBO 7/8 PINTURA EPOXI A PÓ MEDINDO 53X40X75CM CADEIRA FÓRMICA ESTRUTURA EM AÇO TUBO 7/8 PINTURA EM EPOXI A PÓ MEDINDO 36X36 CM, ENCOSTO 37X19 ALTURA PADRÃO 45CM COR CINZA				1.555,00	Sim
25203/3488	CONJUNTO ESCOLAR : MESA EM MDF COM ACABAMENTO FÓRMICA	145,00	Sim		2.000,00	Sim
6	ESTRUTURA EM AÇO COM TUBO 7/8 PINTURA EPOXI A PÓ MEDINDO 53X40X75CM CADEIRA FÓRMICA ESTRUTURA EM AÇO TUBO 7/8 PINTURA EM EPOXI A PÓ MEDINDO 36X36 CM, ENCOSTO 37X19 ALTURA PADRÃO 45CM COR CINZA				2.000,00	Sim
25210/3489	CONJUNTO ESCOLAR : MESA EM MDF COM ACABAMENTO FÓRMICA	145,00	Sim		2.900,00	Sim
3	ESTRUTURA EM AÇO COM TUBO 7/8 PINTURA EPOXI A PÓ MEDINDO 53X40X75CM CADEIRA FÓRMICA ESTRUTURA EM AÇO TUBO 7/8 PINTURA EM EPOXI A PÓ MEDINDO 36X36 CM, ENCOSTO 37X19 ALTURA PADRÃO 45CM COR CINZA				2.900,00	Sim
25213/3489	CONJUNTO ESCOLAR : MESA EM MDF COM ACABAMENTO FÓRMICA	145,00	Sim		1.163,66	Sim
6	ESTRUTURA EM AÇO COM TUBO 7/8 PINTURA EPOXI A PÓ MEDINDO 53X40X75CM CADEIRA FÓRMICA ESTRUTURA EM AÇO TUBO 7/8 PINTURA EM EPOXI A PÓ MEDINDO 36X36 CM, ENCOSTO 37X19 ALTURA PADRÃO 45CM COR CINZA				1.163,66	Sim
25227/3491	CONJUNTO ESCOLAR : MESA EM MDF COM ACABAMENTO FÓRMICA	145,00	Sim		90,63	Sim
0	ESTRUTURA EM AÇO COM TUBO 7/8 PINTURA EPOXI A PÓ MEDINDO 53X40X75CM CADEIRA FÓRMICA ESTRUTURA EM AÇO TUBO 7/8 PINTURA EM EPOXI A PÓ MEDINDO 36X36 CM, ENCOSTO 37X19 ALTURA PADRÃO 45CM COR CINZA				90,63	Sim
25228/3491	CONJUNTO ESCOLAR : MESA EM MDF COM ACABAMENTO FÓRMICA	145,00	Sim		415,00	Sim
1	ESTRUTURA EM AÇO COM TUBO 7/8 PINTURA EPOXI A PÓ MEDINDO 53X40X75CM CADEIRA FÓRMICA ESTRUTURA EM AÇO TUBO 7/8 PINTURA EM EPOXI A PÓ MEDINDO 36X36 CM, ENCOSTO 37X19 ALTURA PADRÃO 45CM COR CINZA				415,00	Sim
25241/3492	CONJUNTO ESCOLAR : MESA EM MDF COM ACABAMENTO FÓRMICA	145,00	Sim		96,00	Sim
4	ESTRUTURA EM AÇO COM TUBO 7/8 PINTURA EPOXI A PÓ MEDINDO 53X40X75CM CADEIRA FÓRMICA ESTRUTURA EM AÇO TUBO 7/8 PINTURA EM EPOXI A PÓ MEDINDO 36X36 CM, ENCOSTO 37X19 ALTURA PADRÃO 45CM COR CINZA				96,00	Sim
25246/3492	CONJUNTO ESCOLAR : MESA EM MDF COM ACABAMENTO FÓRMICA	145,00	Sim		59,70	Sim
9	ESTRUTURA EM AÇO COM TUBO 7/8 PINTURA EPOXI A PÓ MEDINDO 53X40X75CM CADEIRA FÓRMICA ESTRUTURA EM AÇO TUBO 7/8 PINTURA EM EPOXI A PÓ MEDINDO 36X36 CM, ENCOSTO 37X19 ALTURA PADRÃO 45CM COR CINZA				59,70	Sim
25308/3498	IMPRESSORA JATO DE TINTA HP	213,85	Sim		39,51	Sim
7					39,51	Sim
25348/3502	CADEIRAS P/ DIGITAÇÃO ANATÔMICA C/ RODAS E DESCANSO P/ BRCOS	136,00	Sim		39,51	Sim
7					39,51	Sim
25351/3503	CADEIRAS P/ DIGITAÇÃO ANATÔMICA C/ RODAS E DESCANSO P/ BRCOS	136,00	Sim		30,41	Sim
0					30,41	Sim
25357/3503	CADEIRAS P/ DIGITAÇÃO ANATÔMICA C/ RODAS E DESCANSO P/ BRCOS	136,00	Sim		30,41	Sim
6					30,41	Sim

Câmara Municipal de Ouro Preto do Oeste-RO

Proc. 5046

Folha: 024

Assinatura



RELATÓRIO DE BENS - SINTÉTICO - POR LOCALIZAÇÃO

RELATÓRIO DE BENS - SINTÉTICO - POR LOCALIZAÇÃO

Item	Descrição	Valor	Sim	Valor	Sim
25695/3536	ASS ENC MART SECRET EI 25MM POLIP AZ/PR 000000000022231	30,41	Sim	408,00	Sim
25696/3536	ASS ENC MART SECRET EI 25MM POLIP AZ/PR 000000000022231	30,41	Sim	1.900,00	Sim
25697/3536	ASS ENC MART SECRET EI 25MM POLIP AZ/PR 000000000022231	30,41	Sim	1.900,00	Sim
25698/3536	ASS ENC MART SECRET EI 25MM POLIP AZ/PR 000000000022231	30,41	Sim	1.900,00	Sim
25699/3536	ASS ENC MART SECRET EI 25MM POLIP AZ 000000000022224	30,41	Sim	1.900,00	Sim
25700/3537	ASS ENC MART SECRET EI 25MM POLIP AZ 000000000022224	30,41	Sim	159.500,00	Sim
25701/3537	ASS ENC MART SECRET EI 25MM POLIP AZ 000000000022224	30,41	Sim	240,00	Sim
25702/3537	ASS ENC MART SECRET EI 25MM POLIP AZ 000000000022224	30,41	Sim	400,00	Sim
25703/3537	ASS ENC MART SECRET EI 25MM POLIP AZ 000000000022224	30,41	Sim	400,00	Sim
25704/3537	ASS ENC MART SECRET EI 25MM POLIP AZ 000000000022224	30,41	Sim	368,86	Sim
25705/3537	ASS ENC MART SECRET EI 25MM POLIP AZ 000000000022224	30,41	Sim	83,00	Sim
25706/3537	ASS ENC MART SECRET EI 25MM POLIP AZ 000000000022224	30,41	Sim	83,00	Sim
25707/3537	ASS ENC MART SECRET EI 25MM POLIP AZ 000000000022224	30,41	Sim	83,00	Sim
25708/3537	ASS ENC MART SECRET EI 25MM POLIP AZ 000000000022224	30,41	Sim	83,00	Sim
25709/3537	ASS ENC MART SECRET EI 25MM POLIP AZ 000000000022224	30,41	Sim	83,00	Sim
25710/3538	ASS ENC MART SECRET EI 25MM POLIP AZ 000000000022224	30,41	Sim	83,00	Sim
25711/3538	ASS ENC MART SECRET EI 25MM POLIP AZ 000000000022224	30,41	Sim	83,00	Sim
25712/3538	ASS ENC MART SECRET EI 25MM POLIP AZ 000000000022224	30,41	Sim	240,00	Sim
25713/3538	ASS ENC MART SECRET EI 25MM POLIP AZ 000000000022224	30,41	Sim	1.940,00	Sim
25760/3540	FREEZER ELETROLUX VERT 239 LTRS 110 V	1.458,00	Sim	1.940,00	Sim
25768/3540	FREEZER ELETROLUX VERT 239 LTRS 110 V	1.458,00	Sim	1.940,00	Sim
25751/3542	BEBEDOURO INOX COM 4 TORNEIRAS DE PRESSÃO COM FILTRO INDUSTRIAL	2.340,55	Sim	1.940,00	Sim
25873/3553	CADEIRA ESTOFADA GIRATÓRIA ESTILO SECRETARIA COM PVC ALUM.(ADF) 50 FLHS PROC 450 MMZ, MEMÓRIA PADRÃO 64MB. RES. 600X500, FONTE DE ALIM., CABO DE ALIMENTAÇÃO (IMPRESSORA, COPIADORA E SCANNER)	209,99	Sim	1.940,00	Sim
25874/3553	CADEIRA ESTOFADA GIRATÓRIA (MODELO PRESIDENTE)	479,80	Sim	1.940,00	Sim
25888/3554	IMPRESSORA MULTIFUNCIONAL LASER JAT HPM 1522N, VEL. IMP.24PPM, MONO USB 2.0, BADEJA 250 FLHS// BIVOLTS ALIM.(ADF) 50 FLHS PROC 450 MMZ, MEMÓRIA PADRÃO 64MB. RES. 600X500, FONTE DE ALIM., CABO DE ALIMENTAÇÃO (IMPRESSORA, COPIADORA E SCANNER)	1.735,00	Sim	1.940,00	Sim
25926/3563	MOTO SERRA HUSQ MOD 288 28 PD 3 8	1.980,00	Sim	1.940,00	Sim
25939/3564	HD EXTERNO ITB 7200 RPM	390,00	Sim	1.940,00	Sim
25940/3564	IMPRESSORA HP LASERJET CICLO 10.000 PG P2035 CM 8 A	890,00	Sim	1.940,00	Sim

Câmara Municipal de  
Ouro Preto do Oeste-RO  
Proc. 50116  
Folha: 025  
Assinatura



RELATÓRIO DE BENS - SINTÉTICO - POR LOCALIZAÇÃO

RELATÓRIO DE BENS - SINTÉTICO - POR LOCALIZAÇÃO

Item	Descrição	Valor	Sim	Sim			
26659/3628	ROCADEIRA STIHL FS 220	1.940,00	Sim	27223/3683	MESA ESTRUTURA METALICA TAM 1,20X0,70X0,74M TAMPO 18MM	220,00	Sim
26660/3628	ROCADEIRA STIHL FS 220	1.940,00	Sim	27226/3684	MESA ESTRUTURA METALICA TAM 1,20X0,70X0,74M TAMPO 18MM	220,00	Sim
26662/3628	ROCADEIRA STIHL FS 220	1.940,00	Sim	27236/3685	MESA ESTRUTURA METALICA TAM 1,20X0,70X0,74M TAMPO 18MM	220,00	Sim
26675/3630	MAQUINA FOTOGRAFICA DIGITAL LCD SONY W530 12MP CARTÃO DE	290,00	Sim	27240/3685	MESA ESTRUTURA METALICA TAM 1,20X0,70X0,74M TAMPO 18MM	220,00	Sim
26681/3640	CADEIRAS DE PÉS FIXOS MATERIAL POLIPROPILENO COR PRETO	66,68	Sim	27249/3686	MESA ESTRUTURA METALICA TAM 1,20X0,70X0,74M TAMPO 18MM	220,00	Sim
26732/3641	CADEIRAS DE PÉS FIXOS MATERIAL POLIPROPILENO COR PRETO	66,68	Sim	27260/3687	MESA ESTRUTURA METALICA TAM 1,20X0,70X0,74M TAMPO 18MM	220,00	Sim
26799/3641	CADEIRAS DE PÉS FIXOS MATERIAL POLIPROPILENO COR PRETO	66,68	Sim	27261/3687	MESA ESTRUTURA METALICA TAM 1,20X0,70X0,74M TAMPO 18MM	220,00	Sim
26808/3642	CADEIRAS DE PÉS FIXOS MATERIAL POLIPROPILENO COR PRETO	66,68	Sim	27271/3688	MESA ESTRUTURA METALICA TAM 1,20X0,70X0,74M TAMPO 18MM	220,00	Sim
26873/3649	MICRO COMPUTADOR E3400 2.50GHZ, MEM4GB HD500GB DRIVE	999,00	Sim	27273/3688	MESA ESTRUTURA METALICA TAM 1,20X0,70X0,74M TAMPO 18MM	220,00	Sim
26876/3645	MICRO COMPUTADOR E3400 2.50GHZ, MEM4GB HD500GB DRIVE	999,00	Sim	27275/3689	MESA ESTRUTURA METALICA TAM 1,20X0,70X0,74M TAMPO 18MM	220,00	Sim
27045/3666	MESA ESTRUTURA METALICA E PINTURA EPOXI COR PRETA 3	418,00	Sim	27299/3691	MESA PARA COMPUTADOR COM PORTA TECLADO NA COR CINZA	170,00	Sim
27145/3678	PROJETOR MULTIMIDIA COM CONTROLE REMOTO EPSON 510	1.802,00	Sim	27300/3691	MESA PARA COMPUTADOR COM PORTA TECLADO NA COR CINZA	170,00	Sim
27178/3679	QUADRO BRANCO EM CHAPA DE FIBRA BRANCA RESINADA MOLDURA	223,00	Sim	27321/3693	MESA 1,20X0,70X0,74M ESTRUTURA METALICA E PINTURA EPOX	224,00	Sim
27179/3679	QUADRO BRANCO EM CHAPA DE FIBRA BRANCA RESINADA MOLDURA	223,00	Sim	27327/3694	MESA 1,20X0,70X0,74M ESTRUTURA METALICA E PINTURA EPOX	224,00	Sim
27186/3680	QUADRO BRANCO EM CHAPA DE FIBRA BRANCA RESINADA MOLDURA	223,00	Sim	27328/3694	MESA 1,20X0,70X0,74M ESTRUTURA METALICA E PINTURA EPOX	224,00	Sim
27189/3680	QUADRO BRANCO EM CHAPA DE FIBRA BRANCA RESINADA MOLDURA	223,00	Sim	27330/3694	MESA 1,20X0,70X0,74M ESTRUTURA METALICA E PINTURA EPOX	224,00	Sim
27190/3680	QUADRO BRANCO EM CHAPA DE FIBRA BRANCA RESINADA MOLDURA	223,00	Sim	27332/3694	MESA 1,20X0,70X0,74M ESTRUTURA METALICA E PINTURA EPOX	224,00	Sim
27191/3680	QUADRO BRANCO EM CHAPA DE FIBRA BRANCA RESINADA MOLDURA	223,00	Sim	27337/3695	MESA 1,20X0,70X0,74M ESTRUTURA METALICA E PINTURA EPOX	224,00	Sim
27199/3681	QUADRO BRANCO EM CHAPA DE FIBRA BRANCA RESINADA MOLDURA	223,00	Sim	27480/3708	CADEIRAS 04 PÉS FIXA EM POLIPROPILENO PRETA	64,07	Sim
27201/3681	QUADRO BRANCO EM CHAPA DE FIBRA BRANCA RESINADA MOLDURA	223,00	Sim	27484/3709	CADEIRAS 04 PÉS FIXA EM POLIPROPILENO PRETA	64,07	Sim
27203/3681	QUADRO BRANCO EM CHAPA DE FIBRA BRANCA RESINADA MOLDURA	223,00	Sim	27492/3710	TECLADO PADRÃO ABNT2 MULTILASER TC47	20,00	Sim
27204/3681	QUADRO BRANCO EM CHAPA DE FIBRA BRANCA RESINADA MOLDURA	223,00	Sim	27493/3710	TECLADO PADRÃO ABNT2 MULTILASER TC47	20,00	Sim
27208/3682	QUADRO BRANCO EM CHAPA DE FIBRA BRANCA RESINADA MOLDURA	223,00	Sim	27494/3710	TECLADO PADRÃO ABNT2 MULTILASER TC47	20,00	Sim
27212/3682	QUADRO BRANCO EM CHAPA DE FIBRA BRANCA RESINADA MOLDURA	223,00	Sim	27498/3711	TECLADO PADRÃO ABNT2 MULTILASER TC47	20,00	Sim
27214/3682	QUADRO BRANCO EM CHAPA DE FIBRA BRANCA RESINADA MOLDURA	223,00	Sim	27499/3711	TECLADO PADRÃO ABNT2 MULTILASER TC47	20,00	Sim
27215/3683	QUADRO BRANCO EM CHAPA DE FIBRA BRANCA RESINADA MOLDURA	220,00	Sim	27501/3711	TECLADO PADRÃO ABNT2 MULTILASER TC47	20,00	Sim
27220/3683	MESA ESTRUTURA METALICA TAM 1,20X0,70X0,74M TAMPO 18MM	220,00	Sim	27506/3712	TECLADO PADRÃO ABNT2 MULTILASER TC47	20,00	Sim

Câmara Municipal de  
Ouro Preto do Oeste-RO

Proc. 50/16

Folha: 026

Assinatura



RELATÓRIO DE BENS - SINTÉTICO - POR LOCALIZAÇÃO

RELATÓRIO DE BENS - SINTÉTICO - POR LOCALIZAÇÃO

Identificador	Descrição do Bem	Valor	Sim/Não	Observações
27615/3722	TELEFONE DE MESA 3 FUNÇÕES FLASH, RADIAL/REDISCAR, MUTE	50,00	Sim	
1	MUDO 3VOLUMES DE CAMPAINHA, 2 TIMBRE DE CAMPAINHA FLASH			
2	FLASH 300MS - SINAL PULSE E TOM MARCA-INTELBRAS			
27616/3722	TELEFONE DE MESA 3 FUNÇÕES FLASH, RADIAL/REDISCAR, MUTE	50,00	Sim	
1	MUDO 3VOLUMES DE CAMPAINHA, 2 TIMBRE DE CAMPAINHA FLASH			
2	FLASH 300MS - SINAL PULSE E TOM MARCA-INTELBRAS			
27625/3723	FAX COM SECRETARIA ELETRONICA IDENTIFICADOR DE CHAMADAS	525,00	Sim	
1	ALIMENTADOR AUTOMATICO DE PAPEL, AGENDA PARA 100 NUMEROS			
2	TECLA MONITOR DE LIGACOES, FUNCAO EM PORTUGUES			
3	TECLA DE NAVEGACAO BOBINA DE PAPEL 30M FUNCAO COPIA			
4	TRANSMISSAO PROGRAMADA RELATOR			
27630/3726	COMPUTADOR: PROCESSO COM NUCLEO FISICO E OUTRO VIRTUAL	1.850,00	Sim	
1	MENELA 4GB DDR3 PLACA MAE DDR3 COM GUSE, VIDEO REDE E			
2	SOM ON BOARD, HD500GB COM 7000 RPM DRIVE OPTICO DVDRM			
3	MAUSE TECLADO CAIXA DE SOM CABINETE 4 BAIAS MONITOR LCD			
4	18,5 WINDOS 7 INSTALADO INTEL			
28722/3837	MONITOR AOC 21,5 P" LED E2240 V WA	348,99	Sim	
28747/3839	CARRINHO DE MÃO FISCHER FERRO 60 LT PRETO	90,00	Sim	
28748/3839	CARRINHO DE MÃO FISCHER FERRO 60 LT PRETO	90,00	Sim	
28749/3840	CARRINHO DE MÃO FISCHER FERRO 60 LT PRETO	90,00	Sim	
28750/3840	CARRINHO DE MÃO FISCHER FERRO 60 LT PRETO	90,00	Sim	
28751/3840	CARRINHO DE MÃO FISCHER FERRO 60 LT PRETO	90,00	Sim	
28752/3840	CARRINHO DE MÃO FISCHER FERRO 60 LT PRETO	90,00	Sim	
28753/3840	CARRINHO DE MÃO FISCHER FERRO 60 LT PRETO	90,00	Sim	
28760/3841	CARRINHO DE MÃO FISCHER FERRO 60 LT PRETO	90,00	Sim	
28761/3841	CARRINHO DE MÃO FISCHER FERRO 60 LT PRETO	90,00	Sim	
28762/3841	CARRINHO DE MÃO FISCHER FERRO 60 LT PRETO	90,00	Sim	
28764/3841	CARRINHO DE MÃO FISCHER FERRO 60 LT PRETO	90,00	Sim	
28765/3841	CARRINHO DE MÃO FISCHER FERRO 60 LT PRETO	90,00	Sim	
28766/3841	CARRINHO DE MÃO FISCHER FERRO 60 LT PRETO	90,00	Sim	
28800/3848	CADEIRA SECRETARIA GIRATORIA 05 RODAS MARCA-VANDAFLIX	283,00	Sim	
28839/3852	CONJUNTO ALUNO CJA-03 (PEQUENO) EM ESTRURA DE FERRO	119,00	Sim	
28873/3856	CONJUNTO ALUNO CJA-03 (PEQUENO) EM ESTRURA DE FERRO	119,00	Sim	
28893/3858	CONJUNTO ALUNO CJA-03 (PEQUENO) EM ESTRURA DE FERRO	119,00	Sim	
29780/3946	CONJUNTO ALUNO CJA-03 (PEQUENO) EM ESTRURA DE FERRO	119,00	Sim	
29861/3955	CONJUNTO ALUNO CJA-03 (PEQUENO) EM ESTRURA DE FERRO	119,00	Sim	
30247/3993	CONJUNTO ALUNO CJA-03 (PEQUENO) EM ESTRURA DE FERRO	119,00	Sim	
31177/4087	TECLADO ABNT2 USE KOLKE EBT DKB210 PTO	17,00	Sim	
31888/4112	MICRO SISTEM RADIO PORTATIL BC-109 MP3/USB/SD	130,55	Sim	
31889/4113	MICRO SISTEM RADIO PORTATIL BD-109 MP3/USB/SD	130,55	Sim	
33082/4120	CADEIRA SECRETARIA GIRATORIA DE RODA COR PRETA ESPUMA	121,94	Sim	
31830/4157	MOTOSSERRA POTENCIA 1,6KW (2,2 DIN-OS) COM 35,2 CM	579,99	Sim	
1	CUBICOS CORRENTE 1,3MM 3/8 ELCCO ROTACAO MAXIMA 12.500			
2	RPM E ROTACAO LENTA 2.800RPM MARCA-KAWASHIMA PREMIUM			
3	CS-4500			
31831/4157	ROCADEIRA POTENCIA 1,7KW/2,3 DIN-SP) CILINDRADA 32,2 CM	1.665,00	Sim	
1	ROTAÇÃO MAX 12.000 RPM E MIN 2.800 RPM MARCA-KAWASHIMA			
2	KW43L			
31822/4157	SOPRADOR COM POTENCIA 0,8KW BG 86 MARCA-S	540,00	Sim	

Câmara Municipal de  
Ouro Preto do Oeste-RO

Proc. 50116

Folha: 027

Assinatura

RELATÓRIO DE BENS - SINTÉTICO - POR LOCALIZAÇÃO

31825/4157	SOBRAADOR COM POTENCIA 0,8KW EG 86 MARCA-STIHL	540,00	Sim
31776/4161	TELEFONE SEM FIO PRETO BATERIA COM DURAÇÃO 96 HRS EM USO CONTINUO, DISTANCIA DE ATÉ 50 MTRS FORA DA BASE EM LOCAIS FECHA DOS E 300 MTRS EM LOCAIS ABERTOS BIVOLT, CONTEUDO 01 BASE TELEFONICA 01 FONTE DE ALIMENTAÇÃO 01 CABO DE LINHA TELEFONICA 01 BATERIA MARCA-INTELBRAS	71,66	Sim

RELATÓRIO DE BENS - SINTÉTICO - POR LOCALIZAÇÃO

32251/4243	MESA PARA PROFESSOR NA COR CINZA 02GV EM TAMPO DE FORMICA ESTRUTURA EM FERRO MARCA-PANDIN	221,39	Sim
32252/4243	MESA PARA PROFESSOR NA COR CINZA 02GV EM TAMPO DE FORMICA ESTRUTURA EM FERRO MARCA-PANDIN	221,39	Sim
32253/4243	MESA PARA PROFESSOR NA COR CINZA 02GV EM TAMPO DE FORMICA ESTRUTURA EM FERRO MARCA-PANDIN	221,39	Sim
32256/4244	MESA PARA PROFESSOR NA COR CINZA 02GV EM TAMPO DE FORMICA ESTRUTURA EM FERRO MARCA-PANDIN	221,39	Sim
32261/4244	MESA PARA PROFESSOR NA COR CINZA 02GV EM TAMPO DE FORMICA ESTRUTURA EM FERRO MARCA-PANDIN	221,39	Sim
32266/4245	MESA PARA PROFESSOR NA COR CINZA 02GV EM TAMPO DE FORMICA ESTRUTURA EM FERRO MARCA-PANDIN	221,39	Sim
32279/4246	MESA PARA PROFESSOR NA COR CINZA 02GV EM TAMPO DE FORMICA ESTRUTURA EM FERRO MARCA-PANDIN	221,39	Sim

Total de Bens Listados: 854 Valor Total Atual: 1.247.139,82

RESUMO GERAL

Valor Total Atual: 1.247.139,82  
Total de Bens Listados: 854

71,66

Parâmetros da emissão do relatório:

Código inicial	.....: 0
Código final	.....: 999999999
Tombamento inicial	.....: 0
Tombamento final	.....: 999999999
Data aquisição inicial	.....: 01/01/1900
Data aquisição final	.....: 31/12/2016
Tipo de Bem	.....: Todos
Tipo de aquisição	.....: Todos
Estado de Conservação	.....: Todos
Localização	.....: 03.034.000.000 - mat inservivel armazenado almoxarifado. 2015
Ativo	.....: Sim
Tipo de documento	.....: Todos
Adoção Inicial	.....: Todos
Data de Situação/Posição	.....: 29/02/2016

Câmara Municipal de  
Ouro Preto do Oeste-RO  
Proc. 50/16  
Folha: 028  
Assinatura

Classificado pelo TOMBAMENTO  
Agrupado pela LOCALIZAÇÃO

31941/4166	MESA DE JANTAR RETANGULAR TUBULAR COM TAMPO DE GRANITO 08 CADEIRAS MARCA-FABONE	1.265,00	Sim
------------	---	----------	-----

32244/4242	MESA PARA PROFESSOR NA COR CINZA 02GV EM TAMPO DE FORMICA ESTRUTURA EM FERRO MARCA-PANDIN	221,39	Sim
32249/4243	MESA PARA PROFESSOR NA COR CINZA 02GV EM TAMPO DE FORMICA ESTRUTURA EM FERRO MARCA-PANDIN	221,39	Sim



RELATÓRIO DE BENS - SINTÉTICO - POR LOCALIZAÇÃO

03.039.000.000 - MAT INSERVIVEL SAUDE 2015/ARMAZENADO ALMOXARIFADO

Código/Tom	Descrição	VL Atual	Ativo
22890/1914	BALANCA PEDIÁTRICA DE VARA, COM BOLSA EM TECIDO NA COR AZUL ROYAL, MARCA - CAUDURÁ.	91,50	Sim
22909/1933	BALANCA PEDIÁTRICA DE VARA, COM BOLSA EM TECIDO NA COR AZUL ROYAL, MARCA - CAUDURÁ.	91,50	Sim
23124/2148	UNIFICADOR DE OXIGÊNIO, MARCA - AGÁ.	28,00	Sim
23130/2154	UNIFICADOR DE OXIGÊNIO, MARCA - AGÁ.	28,00	Sim
23131/2155	UNIFICADOR DE OXIGÊNIO, MARCA - AGÁ.	28,00	Sim
23132/2156	UNIFICADOR DE OXIGÊNIO, MARCA - AGÁ.	3,00	Sim
21834/2711	COLCHÃO DE SOLTEIRO DE ESPUMA PREMIER METALONITA	5,00	Sim
21835/2726	COLCHÃO DE ESPUMA 10 CM REVEST. EM NAPA	5,00	Sim
21836/2727	COLCHÃO DE ESPUMA 10 CM REVEST. EM NAPA	5,00	Sim
21837/2728	COLCHÃO DE ESPUMA 10 CM REVEST. EM NAPA	5,00	Sim
21838/2729	COLCHÃO DE ESPUMA 10 CM REVEST. EM NAPA	5,00	Sim
21839/2730	COLCHÃO DE ESPUMA 10 CM REVEST. EM NAPA	5,00	Sim
21840/2731	COLCHÃO DE ESPUMA 10 CM REVEST. EM NAPA	5,00	Sim
21841/2732	COLCHÃO DE ESPUMA 10 CM REVEST. EM NAPA	5,00	Sim
21842/2733	COLCHÃO DE ESPUMA 10 CM REVEST. EM NAPA	5,00	Sim
21843/2734	COLCHÃO DE ESPUMA 10 CM REVEST. EM NAPA	5,00	Sim
21844/2735	COLCHÃO DE ESPUMA 10 CM REVEST. EM NAPA	5,00	Sim
21845/2736	COLCHÃO DE ESPUMA 10 CM REVEST. EM NAPA	5,00	Sim
21846/2737	COLCHÃO DE ESPUMA 10 CM REVEST. EM NAPA	5,00	Sim
21847/2738	COLCHÃO DE ESPUMA 10 CM REVEST. EM NAPA	5,00	Sim
21848/2739	COLCHÃO DE ESPUMA 10 CM REVEST. EM NAPA	5,00	Sim
21849/2740	COLCHÃO DE ESPUMA 10 CM REVEST. EM NAPA	5,00	Sim
21852/2745	COLCHÃO ORTOFÉDICO DE SOLTEIRO MED. 1,80 X 0,78	13,00	Sim
21853/2746	COLCHÃO ORTOFÉDICO DE SOLTEIRO MED. 1,80 X 0,78	13,00	Sim
21938/2750	COLCHÃO COM NAPA MED. 120 X 15	0,40	Sim
23736/2760	MOUSE ÓPTICO	50,00	Sim
23738/2762	MOUSE ÓPTICO	50,00	Sim
23739/2763	CAIXA DE SOM	20,00	Sim
23740/2764	CAIXA DE SOM	20,00	Sim
23743/2767	CAIXA DE SOM	20,00	Sim
21964/2798	PINÇA ANATÔMICA 14 CM	7,20	Sim
21965/2799	PINÇA ANATÔMICA 14 CM	7,20	Sim
21981/2815	PINÇA BACHAUS 13 CM	24,00	Sim
21982/2816	PINÇA BACHAUS 13 CM	24,00	Sim
21996/2830	PINÇA DE DENTE DE RATO 14 CM	7,20	Sim
21997/2831	PINÇA DE DENTE DE RATO 14 CM	7,20	Sim
22011/2845	PINÇA KELLI RETA 14 CM	25,00	Sim
22012/2846	PINÇA KELLI RETA 14 CM	25,00	Sim
22025/2859	PINÇA KOCHER 14 CM	27,00	Sim
22026/2860	PINÇA KOCHER 14 CM	27,00	Sim



RELATÓRIO DE BENS - SINTÉTICO - POR LOCALIZAÇÃO

23847/2871	TECLADO PS/2	34,00	Sim
23848/2872	TECLADO PS/2	34,00	Sim
23849/2873	TECLADO PS/2	34,00	Sim
23850/2874	TECLADO PS/2	34,00	Sim
23851/2875	TECLADO PS/2	34,00	Sim
23852/2876	TECLADO PS/2	34,00	Sim
23853/2877	TECLADO PS/2	34,00	Sim
23854/2878	TECLADO PS/2	34,00	Sim
23855/2879	TECLADO PS/2	34,00	Sim
23856/2880	TECLADO PS/2	34,00	Sim
23857/2881	TECLADO PS/2	34,00	Sim
23858/2882	TECLADO PS/2	34,00	Sim
23859/2883	TECLADO PS/2	34,00	Sim
23860/2884	TECLADO PS/2	34,00	Sim
23861/2885	TECLADO PS/2	34,00	Sim
23862/2886	MOUSE PS/2	24,00	Sim
23863/2887	MOUSE PS/2	24,00	Sim
23864/2888	MOUSE PS/2	24,00	Sim
23865/2889	MOUSE PS/2	24,00	Sim
23866/2890	MOUSE PS/2	24,00	Sim
23867/2891	MOUSE PS/2	24,00	Sim
23868/2892	MOUSE PS/2	24,00	Sim
23869/2893	MOUSE PS/2	24,00	Sim
23870/2894	MOUSE PS/2	24,00	Sim
23871/2895	MOUSE PS/2	24,00	Sim
22061/2895	TESOURA DE MAYO RETA 14 CM	27,00	Sim
23872/2896	MOUSE PS/2	24,00	Sim
22062/2896	TESOURA DE MAYO RETA 14 CM	27,00	Sim
23873/2897	MOUSE PS/2	24,00	Sim
23875/2899	MOUSE PS/2	24,00	Sim
23876/2900	MOUSE PS/2	24,00	Sim
22087/2921	TESOURA DE MAYO RETA PONTA FINA 14 CM	26,00	Sim
22124/2968	TESOURA DE METZEMBAUM CURVA DE 14 CM	26,00	Sim
22125/2969	TESOURA DE METZEMBAUM CURVA DE 14 CM	26,00	Sim
22316/3172	CAIXA RETANG. INOX MED. 20X12X05 CM	80,40	Sim
22327/3183	ESFIGMOMANOMETRO (ADULTO)	70,00	Sim
22329/3204	BOLA BORATH 60 CM DE DIAMETRO	45,00	Sim
22381/3276	CHASSI 35X35 P/RAIO X KONEK	118,00	Sim
22382/3277	CÂMARA DE NEUBAUER PROLAR	135,00	Sim
22383/3278	AMBUR ADULTO WAN ROOS	120,00	Sim
22384/3279	AMBU PEDIATRICO WAN ROOS	95,00	Sim
22391/3286	ERRAN 30X24 P/RAIO X KONEK	990,00	Sim
22392/3287	ERRAN 30X24 P/RAIO X KONEK	990,00	Sim
22531/3301	LARINGOSCÓPIO INOXIDÁVEL CURVO (COMPLETO), MARCA - OXIGEL.	285,00	Sim
22532/3302	LARINGOSCÓPIO INOXIDÁVEL CURVO (COMPLETO), MARCA - OXIGEL.	285,00	Sim

Câmara Municipal de  
Ouro Preto do Oeste-RO  
Proc. 50/16  
Folha: 029  
Assinatura

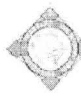

RELATÓRIO DE BENS - SINTÉTICO - POR LOCALIZAÇÃO

22571/3305	PAPAGAIO DE INÓX. MARCA ITA.	98,00	Sim
22572/3306	PAPAGAIO DE INÓX. MARCA ITA.	98,00	Sim
22573/3307	PAPAGAIO DE INÓX. MARCA ITA.	98,00	Sim
22574/3308	PAPAGAIO DE INÓX. MARCA ITA.	98,00	Sim
22575/3309	PAPAGAIO DE INÓX. MARCA ITA.	98,00	Sim
22576/3310	PAPAGAIO DE INÓX. MARCA ITA.	98,00	Sim
22577/3311	PAPAGAIO DE INÓX. MARCA ITA.	98,00	Sim
22578/3312	PAPAGAIO DE INÓX. MARCA ITA.	98,00	Sim
22579/3313	PAPAGAIO DE INÓX. MARCA ITA.	98,00	Sim
22580/3314	PAPAGAIO DE INÓX. MARCA ITA.	98,00	Sim
22526/3316	VAPORIZADOR UNIVERSAL, MARCA - OXIGEL.	845,00	Sim
22527/3317	VAPORIZADOR UNIVERSAL, MARCA - OXIGEL.	845,00	Sim
22528/3318	INTERMEDIÁRIOS CONEXÕES P/SISTEMA RESPIRATÓRIO, SONDAS ENDOTRAQUEIAS. MARCA WAN ROSS.	148,00	Sim
22529/3319	INTERMEDIÁRIOS CONEXÕES P/SISTEMA RESPIRATÓRIO, SONDAS ENDOTRAQUEIAS. MARCA WAN ROSS.	148,00	Sim
22530/3320	INTERMEDIÁRIOS CONEXÕES P/SISTEMA RESPIRATÓRIO, SONDAS ENDOTRAQUEIAS. MARCA WAN ROSS.	105,00	Sim
21142/3544	FICHÁRIO DE MESA EM AÇO C/02 GAVETAS	97,00	Sim
21739/3566	BRACADEIRA P/INJEÇÃO C/ALTURA REG.	42,00	Sim
21082/3570	CAMA HOSPITALAR SIMPLES C/CABECEIRA	91,50	Sim
22889/3693	BALANÇA PEDIÁTRICA DE VARA, COM BOLSA EM TECIDO NA COR AZUL ROYAL, MARCA - CAUDURA.	50,00	Sim
23733/3774	MOUSE ÓPTICO	50,00	Sim
23734/3775	MOUSE ÓPTICO	50,00	Sim
23735/3776	MOUSE ÓPTICO	50,00	Sim
23737/3777	MOUSE ÓPTICO	50,00	Sim
23741/3778	CAIXA DE SOM	20,00	Sim
23742/3779	CAIXA DE SOM	20,00	Sim
23744/3780	CAIXA DE SOM	24,00	Sim
23874/3787	MOUSE PS/2	1,00	Sim
21034/4531	CADEIRA EM MADEIRA SIMPLES	1,00	Sim
21055/4974	CADEIRA EM MADEIRA SIMPLES	1,00	Sim
21058/4977	CADEIRA EM MADEIRA SIMPLES	1,00	Sim
21062/5348	CADEIRA EM MADEIRA SIMPLES	1,00	Sim
21063/5349	CADEIRA EM MADEIRA SIMPLES	1,00	Sim
16989/1698	TECLADO COM 104 TECLAS.	35,00	Sim
21077/1793	CAMA DE SOLTEIRO EMBUIA	7,80	Sim
21083/1801	CAMA HOSPITALAR SIMPLES C/CABECEIRA	42,00	Sim
21084/1801	CAMA HOSPITALAR SIMPLES C/CABECEIRA	42,00	Sim
21087/1801	CAMA HOSPITALAR SIMPLES C/CABECEIRA	42,00	Sim
21088/1801	CAMA HOSPITALAR SIMPLES C/CABECEIRA	42,00	Sim
21090/1802	CAMA HOSPITALAR SIMPLES C/CABECEIRA	42,00	Sim



RELATÓRIO DE BENS - SINTÉTICO - POR LOCALIZAÇÃO

21092/1802	CAMA HOSPITALAR SIMPLES C/CABECEIRA	42,00	Sim
21093/1802	CAMA HOSPITALAR SIMPLES C/CABECEIRA	42,00	Sim
21096/1802	BERCO HOSPITALAR EM TUBO	37,00	Sim
21099/1803	BERCO HOSPITALAR EM TUBO	37,00	Sim
21100/1803	BERCO HOSPITALAR EM TUBO	37,00	Sim
21101/1803	BERCO HOSPITALAR EM TUBO	37,00	Sim
21102/1803	BERCO HOSPITALAR EM TUBO	37,00	Sim
21109/1891	ARQUIVO DE AÇO C/04 GAVETAS	74,00	Sim
21397/1898	GELADEIRA MARCA PROSDÓCIMO CAP. 280 LTS COR BEGE	220,00	Sim
21119/1920	ARQUIVO EM ACRÍLICO P/PASTA SUSPensa	74,00	Sim
21124/1920	CADEIRA EM PALHINHA	23,00	Sim
21717/1922	CADEIRA PARA COLETA	35,00	Sim
21720/1922	BANCO PARA SALA DE ESPERA C/ENCOSTO	40,00	Sim
21721/1922	BANCO PARA SALA DE ESPERA C/ENCOSTO	40,00	Sim
21735/1924	ARQUIVO DE AÇO C/04 GAVETAS	80,00	Sim
21736/1924	CAMA EM AÇO PARA COLETA MEDINDO 120 X 60	41,00	Sim
21131/1924	ARMÁRIO P/PIA	32,00	Sim
21132/1924	ARMÁRIO P/PIA	32,00	Sim
21133/1924	ARMÁRIO P/PIA	32,00	Sim
21134/1924	ARMÁRIO P/PIA	32,00	Sim
21415/1985	VENTILADOR DE TETO C/03 PAS	50,00	Sim
21749/2006	BALANÇA PEDIÁTRICA CAP. 16 KG.	485,00	Sim
21753/2007	BALANÇA PEDIÁTRICA CAP. 16 KG.	485,00	Sim
21755/2007	BALANÇA ANTROPOMÉTRICA ADULTA 150 KG.	737,00	Sim
21756/2007	BALANÇA ANTROPOMÉTRICA ADULTA 150 KG.	737,00	Sim
21758/2007	BALANÇA ANTROPOMÉTRICA ADULTA 150 KG.	737,00	Sim
21145/2007	MESA TIPO SECRETÁRIA C/02 GAVETAS	209,00	Sim
21146/2007	MESA TIPO SECRETÁRIA C/02 GAVETAS	209,00	Sim
21147/2007	MESA TIPO SECRETÁRIA C/02 GAVETAS	209,00	Sim

Câmara Municipal de  
Ouro Preto do Oeste-RO  
Proc. 50/16  
Folha: 030  
Assinatura



RELATÓRIO DE BENS - SINTÉTICO - POR LOCALIZAÇÃO

21148/2008	MESA TIPO SECRETÁRIA C/02 GAVETAS	209,00	Sim	21521/2133	CONDICIONADOR DE AR CAP. 10.000 BTUS (CONSUL)	619,90	Sim
21150/2008	MESA TIPO SECRETÁRIA C/02 GAVETAS	209,00	Sim	21527/2134	ESTABILIZADOR	69,00	Sim
21152/2008	ARQUIVO DE AÇO C/04 GAVETAS	211,00	Sim	21226/2162	CADEIRA SECRET. GIRAT. ESTOFADA COR (VERMELHO)	96,00	Sim
21153/2008	ARQUIVO DE AÇO C/04 GAVETAS	211,00	Sim	21229/2162	POLTRONA DIRETOR C/ENCOSTO BRACO GIRAT.	164,00	Sim
21158/2009	ARQUIVO DE AÇO C/04 GAVETAS	211,00	Sim	21272/2177	CADEIRA TIPO FALHINHA SIMPLES	35,00	Sim
21162/2009	CADEIRA SIMPLES DE AÇO	73,00	Sim	21256/2181	PRATELEIRA DE AÇO C/06 DIVISÓRIAS	35,00	Sim
21759/2010	MESA DE EXAME C/CABECEIRA MOVEL	287,00	Sim	21368/2185	EXTINTOR P/ÁGUA CAP. 10 LTS.	110,00	Sim
21176/2011	ESCADINHA C/02 DEGRAUS	72,00	Sim	21371/2186	EXTINTOR P/ÁGUA CAP. 10 LTS.	110,00	Sim
21764/2012	SUPORTE PARA SORO	94,00	Sim	22424/2199	ESTATIVABUCKY VERTICAL C/GRADE ANTE DIFUSORA PARA 5 TELERADIOGRAFIA.	7.700,00	Sim
21765/2012	SUPORTE PARA SORO	94,00	Sim	22425/2199	FAIXA COMPRESSORA P/UROGRAFIA C/SISTEMA DE ENCAIXE NOS 6 TRILHOS LATERAIS DA MESA DE EXAME.	930,00	Sim
21766/2012	SUPORTE PARA SORO	94,00	Sim	22437/2348	VENTILADOR ARGE TETO CLASSIC 3 PAS	48,00	Sim
21770/2012	SUPORTE PARA SORO	94,00	Sim	25858/2485	PINÇA MIXTER P/ CIRURGIA GERAL EM ADULTO 08 (oit)	310,00	Sim
21771/2012	SUPORTE PARA SORO	94,00	Sim	22471/2616	BEBEDOURO DE ÁGUA ELÉTRICO C/GALÃO DE 20 LITROS, MARCA 7 ELEGER.	278,50	Sim
21773/2013	ARMÁRIO P/MEDICAMENTOS	375,00	Sim	22474/2617	RECEPTOR P/ANTENA MARCA MILÊNIO.	100,00	Sim
21774/2013	ARMÁRIO P/MEDICAMENTOS	375,00	Sim	22485/2619	MONITOR DE VIDEO SANSUNG 15 GAB. BARIBONE MIN.	480,00	Sim
21781/2013	MESA P/ EXAMES CLÍNICOS	287,00	Sim	22490/2620	MESA PARA IMPRESSORA.	42,00	Sim
21782/2014	MESA P/ EXAMES CLÍNICOS	287,00	Sim	22497/2638	TECLADO COM 104 TECLAS.	28,00	Sim
21492/2016	VENTILADOR DE TETO C/03 PAS	85,00	Sim	22504/2700	GUARDA ROUPA C/02 CORPOS (04 DIVISÕES) FECHADURA, MARCA 4 PANDIN.	416,00	Sim
21791/2017	MESA P/EXAME EM AÇO C/CABECEIRA	287,00	Sim	22689/2700	CAMA PARA PARTO C/MEDIDAS 180X065X080 C/ELEVÇÃO ATÉ 8 130, MARCA AÇO-MED.CONV.1882/2000.	1.180,00	Sim
21794/2018	MESA P/EXAME EM AÇO C/CABECEIRA	287,00	Sim	22690/2701	MESA DE MAIO, ALTURA REGULAVEL P/BOBOLETA, MÍNIMA 085 E 4 MÁXIMA 115, MARCA AÇO-MED.CONV.1882/2000.	355,00	Sim
21795/2018	BRACADEIRA P/INJEÇÃO	97,00	Sim	22509/2701	SUPORTE P/SACO C/RODIZIOS E SACO, MACA AÇO MED.	300,00	Sim
21797/2018	BRACADEIRA P/INJEÇÃO	97,00	Sim	22510/2701	SUPORTE P/SACO C/RODIZIOS E SACO, MACA AÇO MED.	300,00	Sim
21798/2018	BRACADEIRA P/INJEÇÃO	97,00	Sim	22693/2701	SUPORTE PARA SACO C/RODIZIO E SACO, MARCA 9 AÇO-MED.CONV.1882/2000.	300,00	Sim
21799/2018	BRACADEIRA P/INJEÇÃO	97,00	Sim	22513/2702	SUPORTE P/BALDE CAP. 5 LITROS, C/RODIZIOS(CROMADO), 1 MARCA KSS.	179,00	Sim
21187/2018	CADEIRA SIMPLES EM AÇO	73,00	Sim	22514/2702	SUPORTE P/BALDE CAP. 5 LITROS, C/RODIZIOS(CROMADO), 2 MARCA KSS.	179,00	Sim
21446/2031	VENTILADOR DE TETO C/03 PAS	81,60	Sim	22515/2702	SUPORTE P/BALDE CAP. 5 LITROS, C/RODIZIOS(CROMADO), 3 MARCA KSS.	179,00	Sim
21477/2036	ARQUIVO DE AÇO C/04 GAVETAS P/PASTA SUSPENSA	145,00	Sim	22520/2702	ASPIRADOR ELETTRICO CIRURGICO CAP.5 LITROS, 110 VOLTS, 8 C/RODIZIOS, MARCA -KSS.	1.900,00	Sim
21649/2121	FOGÃO A GAS C/04 BOCAS	125,00	Sim	22522/2703	ASPIRADOR CIRURGICO CAP.5 LITROS, 110 VOLTS ALTA 0 PRESSÃO, C/RODIZIOS, MARCA -KSS.	1.330,00	Sim
21209/2124	BANCO EM RÉGUA BENEFICIADA MED. 1,80 COMP.	41,64	Sim	22523/2703	ASPIRADOR CIRURGICO CAP.5 LITROS, 110 VOLTS ALTA 1 PRESSÃO, C/RODIZIOS, MARCA -KSS.	1.330,00	Sim

Câmara Municipal de  
Ouro Preto do Oeste-RO  
Proc. 50116  
Folha: 031  
Assinatura



RELATÓRIO DE BENS - SINTÉTICO - POR LOCALIZAÇÃO

22768/2931	MESA EM AÇO MELAMINICO, TIPO ESCRIVANINHA, MED. 1,400 MM O X 660 MM, C/DUAS GAVETAS, MARCA - PANDIN.	369,00	Sim
16395/3004	CADEIRA ASSENTO E ENCOSTO EM FORMICA NA COR ACIMA, MED. 4 ASSENTO 0,39X0,38, COMPENSADO 10 MM, ENCOSTO 0,40 X0,23, COMPENSADP DE 10MM ESTRUTURÀ EM À:0 7/8 PINTADO.	67,50	Sim
22819/3050	MICRO COMPUTADOR ATHILON 2.0 GHZ, 256 MB DE MEM. RAM, HARD DISK MINIMA DE 20 GB, PLACA DE VIDEO 32 MB, KIT MULTIMIDIA, FAX MODEM 56 K, DRIVER 1.44 MB, PLACA DE REDE 10/100 E ACOMPANHADO DOS ACESSÓRIOS E CD.	2.327,00	Sim
22825/3052	IMPRESSORA TECNOLOGIA EM IMPRESSÃO: LASER MONOCROMÁTICA, 0 RESOLUÇÃO DE IMPRESSÃO PRETO, 12 PPM, VELOCIDADE DE IMPRESSÃO 144, EM PRETO) 13 PPM, PROCESSADOR 66 MHZ, MEMORIA MODELO P/REDE MÁXIMA 4 MB, MARCA - LEX-VAR.	1.990,00	Sim
22838/3055	PROCESSADOR DE AGUA HIDROMETRICA COM ACABAMENTO EM AÇO 2 INOX, FILTRAGEM DE REDUÇÃO DAS IMPUREZAS SOLIDAS EM ATÉ 25 MICRONS, C/PURIFICAÇÃO QUÍMICA, BIOLÓGICA VAZÃO DE NO MÍNIMO 80 LITROS POR HORA E CARVÃO ATIVO. MARCA - SUPERZON.	550,00	Sim
22843/3055	DETECTOR FETAL DE MESA 120 V, MARCA - WEM.	790,00	Sim
22845/3055	DETECTOR FETAL DE MESA 120 V, MARCA - WEM.	790,00	Sim
22850/3056	PROCESSADOR DE AGUA HIDROMETRICA COM ACABAMENTO EM AÇO 2 INOX, FILTRAGEM DE REDUÇÃO DAS IMPUREZAS SOLIDAS EM ATÉ 25 MICRONS, C/PURIFICAÇÃO QUÍMICA, BIOLÓGICA VAZÃO DE NO MÍNIMO 80 LITROS POR HORA E CARVÃO ATIVO. MARCA - SUPERZON.	550,00	Sim
22852/3056	PROCESSADOR DE AGUA HIDROMETRICA COM ACABAMENTO EM AÇO 2 INOX, FILTRAGEM DE REDUÇÃO DAS IMPUREZAS SOLIDAS EM ATÉ 25 MICRONS, C/PURIFICAÇÃO QUÍMICA, BIOLÓGICA VAZÃO DE NO MÍNIMO 80 LITROS POR HORA E CARVÃO ATIVO. MARCA - SUPERZON.	550,00	Sim
22853/3056	PROCESSADOR DE AGUA HIDROMETRICA COM ACABAMENTO EM AÇO 2 INOX, FILTRAGEM DE REDUÇÃO DAS IMPUREZAS SOLIDAS EM ATÉ 25 MICRONS, C/PURIFICAÇÃO QUÍMICA, BIOLÓGICA VAZÃO DE NO MÍNIMO 80 LITROS POR HORA E CARVÃO ATIVO. MARCA - SUPERZON.	550,00	Sim
22960/3057	MESA EM AÇO DE MELAMINICO PARA ESCRITÓRIO C/02 GAVETAS E 7 CHAVE, MARCA - INAM.	190,00	Sim
22968/3058	MESA PARA MICRO COMPUTADOR C/TAMPA REBAIXADA FIXO, MARCA 5 - INAM.	173,20	Sim
22969/3058	CADEIRA MODELO PRESIDENTE, ESTOFADA NA COR AZUL, 6 INJETADA, MARCA - CASTOFAR.	274,50	Sim
22984/3060	VEÍCULO TIPO AMBULANCIA P/TRANSPORTE DE PACIENTE, TIPO DOBLO CARGO, COR - BRANCO BANCHISA, H.P. - 80, 04, MOTOR Nº223A3011+5736911 - CHASSI Nº9BD2315832004432, À GASOLINA.	50.292,70	Sim
23468/3073	AUTOCLAVE VERTICAL PARA ESTERILIZAÇÃO DE MATERIAIS E 9 UTENSÍLIOS DIVERSOS COM TAMPA EM AÇO INOX. - JOHNSON SID.	3.442,00	Sim
23442/3074	VENTILADOR DE TETO EM METAL COM 03 PÁS - JOHNSON SID.	96,80	Sim
23444/3075	VENTILADOR DE TETO EM METAL COM 03 PÁS - JOHNSON SID.	96,80	Sim
23455/3076	BALANCA PARA ADULTO COM ESCADA ANTIAPOMÉTICO	333,93	Sim
23504/3081	MONITOR DE VIDEO DE 15 ATHLON (PROVIEW).	560,00	Sim
23529/3088	CADEIRA FIXA COM 04 PÉS, COR AZUL, MARCA - CASTOFAR	74,00	Sim

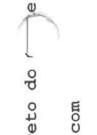
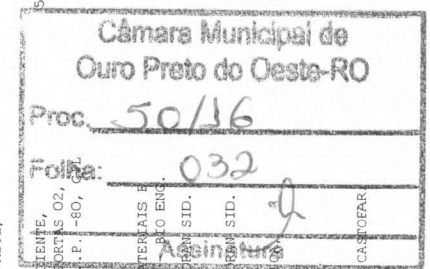

RELATÓRIO DE BENS - SINTÉTICO - POR LOCALIZAÇÃO

22145/2704	CADEIRA P/COLETA DE SANGUE, MARCA - AÇO MED.	105,00	Sim
22546/2704	CADEIRA P/COLETA DE SANGUE, MARCA - AÇO MED.	105,00	Sim
22495/2705	CAMA FAWLER ESPECIAL, ESTRADO IDÊNTICO A SC-050 INOXIDÁVEL 190X90, MARCA AÇO-MED.CONV.1882/2000.	1.079,00	Sim
22702/2705	CARRO PARA CURATIVOS EM AÇO INOXIDÁVEL 045X075X080 COM BALDE, BACIA E RODÍZIOS, MARCA AÇO-MED.CONV.1882/2000.	740,00	Sim
22552/2706	SUPORTE C/DUAS BACIAS DE 32 CM, EM AÇO INOXIDÁVEL, 1 C/RODÍZIOS. MARCA - AÇO MED.	450,00	Sim
22553/2706	SUPORTE C/DUAS BACIAS DE 32 CM, EM AÇO INOXIDÁVEL, 2 C/RODÍZIOS. MARCA - AÇO MED.	450,00	Sim
22555/2706	SUPORTE C/DUAS BACIAS DE 32 CM, EM AÇO INOXIDÁVEL, 4 C/RODÍZIOS. MARCA - AÇO MED.	450,00	Sim
22556/2706	BRACADEIRA DE INJEÇÃO - ALTURA MINIMA 085 E MÁXIMA 1,25, ESMALTADA C/ASTE CROMADA E PONTEIRAS DE BORRACHA. MARCA - AÇO MED.	67,00	Sim
22558/2706	BRACADEIRA DE INJEÇÃO - ALTURA MINIMA 085 E MÁXIMA 1,25, ESMALTADA C/ASTE CROMADA E PONTEIRAS DE BORRACHA. MARCA - AÇO MED.	67,00	Sim
22559/2706	BRACADEIRA DE INJEÇÃO - ALTURA MINIMA 085 E MÁXIMA 1,25, ESMALTADA C/ASTE CROMADA E PONTEIRAS DE BORRACHA. MARCA - AÇO MED.	67,00	Sim
22560/2706	BRACADEIRA DE INJEÇÃO - ALTURA MINIMA 085 E MÁXIMA 1,25, ESMALTADA C/ASTE CROMADA E PONTEIRAS DE BORRACHA. MARCA - AÇO MED.	67,00	Sim
22705/2710	CONDICIONADOR DE AR DE 10.000 BTU.S. MARCA CONSUL.	795,00	Sim
26856/2885	CONTRA ÂNGULO INTRA C/ REFRIGERAÇÃO	200,00	Sim
15105/2903	AUTOMÓVEL TIPO UNO MILLE FIRE, MARCA - FIAT, C/03 PORTAS, POTÊNCIA MINIMA DO MOTOR 57 CV, TRANSPORTE 05 PASSAGEIROS, NA COR BRANCO BANCHISA, H.P. 55, CIL - 04, ANO/MODELO - 2002/2002, À GASOLINA, Nº CHASSI 9BD15802524401594 E MOTOR Nº5478362 C/05 MARCHAS.	15.000,00	Sim
22731/2904	A PARELHO DE FAX, MARCA PANASONIC.	495,00	Sim
22736/2904	GELADEIRA C/CAPACIDADE F/280 LITROS, DESEGLO SIMPLES NA COR BRANCO, MARCA - CONSUL.	720,00	Sim
15586/2922	CADEIRA ESTOFADA GIRATÓRIA C/RODA EST. EM METAL AZUL, MARCA - CASTOFAR; CONV. BANCO MUNDIAL N.2001CV000079/SCA.	118,70	Sim
22741/2925	VEÍCULO TIPO UNO MILLE FIRE, C/1.000 CILINDRADAS, 06 MARCHAS FRENTE/RE, CAP. P/05 PASSAGEIROS, ANO/MODELO - 2002/2003, 04 CIL. H.P. 55, MOTOR 5503110, Nº CHASSI 9BD15822534412176, NA COR BRANCO À GASOLINA COM 04 PORTAS.	19.800,00	Sim
22742/2925	VEÍCULO TIPO UNO MILLE FIRE, C/1.000 CILINDRADAS, 06 MARCHAS FRENTE/RE, CAP. P/05 PASSAGEIROS, ANO/MODELO - 2002/2003, 04 CIL. H.P. 55, MOTOR 55004493, Nº CHASSI 9BD15822534412688, NA COR BRANCO À GASOLINA COM 04 PORTAS.	19.800,00	Sim
22745/2926	CADEIRA ESTOFADA, C/PÉS FIXOS, NA COR AZUL, MARCA - CASTOFAR.	45,00	Sim
22755/2927	APARELHO DE AR CONDICIONADO DE 21.000 BTUS, MARCA - 1 SHRINGER.	1.595,00	Sim
22786/2930	MESA EM AÇO MELAMINICO, TIPO ESCRIVANINHA, MED. 1,400 MM 8 X 660 MM, C/DUAS GAVETAS, MARCA - PANDIN.	369,00	Sim



RELATÓRIO DE BENS - SINTÉTICO - POR LOCALIZAÇÃO

23531/3108	CONDICIONAR DE AR 7.500 BTU'S, MARCA - SPRINGER.	895,00	Sim
17174/3100	MICRO COMP. C/PROCESSADOR FSB 800 MHZ, SOQUETE 775 P/INOS, VEL. REAL CLOCK, MEM. 512 MB, HD - 40 GB, COM 7.200, GRAVADOR DE CD, PLACA MÃE OFFBOARD, MÍNIMO 2 MB, PLACA DE REDE PADRÃO 802, 11 G. COM MANUAIS.	2.175,00	Sim
17178/3101	MICRO COMP. C/PROCESSADOR FSB 800 MHZ, SOQUETE 775 P/INOS, VEL. REAL CLOCK, MEM. 512 MB, HD - 40 GB, COM 7.200, GRAVADOR DE CD, PLACA MÃE OFFBOARD, MÍNIMO 2 MB, PLACA DE REDE PADRÃO 802, 11 G. COM MANUAIS.	2.175,00	Sim
17260/3104	ESCRIVANIA DE 1,60 X 60, COM 06 GAVETAS EM MELAMINICO DE 1* QUALIDADE.	351,06	Sim
17268/3105	CADEIRA GIRATÓRIA C/RODINHA, ESTOFADA, C/DESCANSO	169,00	Sim
17274/3105	P/BRACO E ENCOSTO P/DIGITADOR.	52,00	Sim
23536/3109	CADEIRA ESTOFADA FIXA.	1.280,00	Sim
23537/3109	COMPRESSOR DE AR 110/220 WATTS.	1.680,00	Sim
23538/3110	MOTOR DO COMPRESSOR C/PRESSÃO TESTE 12,0 MÁXIMA DE 8,0.	690,00	Sim
17309/3115	BOTIJA COM 02 CILINDROS 140 LBE/POL.2 C/40 LITROS, MARCA - SCHUZ.	30.850,00	Sim
23567/3118	AUTOMÓVEL TIPO FALIO FIRE FLEX, MARCA -FIAT, ZERO KM, 04 PORTAS, COR-BRANCO BANCHISA, DIR. HIDRAULICA, 05 PASSAGEIROS, ANO 2005/2006, COD. RENAVAN Nº152462, MOTOR 1.000 COM Nº178F1011+6689573, A GASOLINA E OU ALCOOL, CHASSI Nº9BD1146662706620.	308,00	Sim
23568/3119	TELA DE PROJEÇÃO COM 2,00X2,00 MTS, C/ENROLAMENTO AUTOMÁTICO. (MODELO NARÁ).	148,00	Sim
23607/3122	CADEIRA FIXA 04 PÉS, ESPUMA INJETADA, COURINO AZUL, MARCA - CASTOFAR/BELO.	514,80	Sim
23635/3124	CADEIRA LONGARINA C/03 LUGARES SECRETARIA SEM BRACO, ESPUMA INJETADA E COURINO AZUL, MARCA - CASTOFAR.	1.348,50	Sim
23636/3124	POLTRONA EXECUTIVA/LONGARINA C/BRACO E PRANCHETA EM FORMICA, ESCAMOTIAVEL, ESPUMA INJETADA EM COURO AZUL, C/04 LUGARES, MARCA - CASTOFAR.	1.348,50	Sim
23637/3124	POLTRONA EXECUTIVA/LONGARINA C/BRACO E PRANCHETA EM FORMICA, ESCAMOTIAVEL, ESPUMA INJETADA EM COURO AZUL, C/04 LUGARES, MARCA - CASTOFAR.	1.348,50	Sim
23638/3125	POLTRONA EXECUTIVA/LONGARINA C/BRACO E PRANCHETA EM FORMICA, ESCAMOTIAVEL, ESPUMA INJETADA EM COURO AZUL, C/04 LUGARES, MARCA - CASTOFAR.	1.348,50	Sim
23640/3125	POLTRONA EXECUTIVA/LONGARINA C/BRACO E PRANCHETA EM FORMICA, ESCAMOTIAVEL, ESPUMA INJETADA EM COURO AZUL, C/04 LUGARES, MARCA - CASTOFAR.	1.348,50	Sim
23643/3125	POLTRONA EXECUTIVA/LONGARINA C/BRACO E PRANCHETA EM FORMICA, ESCAMOTIAVEL, ESPUMA INJETADA EM COURO AZUL, C/03 LUGARES, MARCA - CASTOFAR.	1.087,00	Sim
23644/3125	POLTRONA EXECUTIVA/LONGARINA C/BRACO E PRANCHETA EM FORMICA, ESCAMOTIAVEL, ESPUMA INJETADA EM COURO AZUL, C/03 LUGARES, MARCA - CASTOFAR.	1.087,00	Sim
23646/3125	POLTRONA EXECUTIVA/LONGARINA C/BRACO E PRANCHETA EM FORMICA, ESCAMOTIAVEL, ESPUMA INJETADA EM COURO AZUL, C/03 LUGARES, MARCA - CASTOFAR.	1.087,00	Sim
23650/3126	POLTRONA EXECUTIVA/LONGARINA C/BRACO E PRANCHETA EM FORMICA, ESCAMOTIAVEL, ESPUMA INJETADA EM COURO AZUL, C/03 LUGARES, MARCA - CASTOFAR.	1.087,00	Sim



RELATÓRIO DE BENS - SINTÉTICO - POR LOCALIZAÇÃO

23651/3126	POLTRONA EXECUTIVA/LONGARINA C/BRACO E PRANCHETA EM FORMICA, ESCAMOTIAVEL, ESPUMA INJETADA EM COURO AZUL, C/03 LUGARES, MARCA - CASTOFAR.	1.087,00	Sim
23653/3126	POLTRONA EXECUTIVA/LONGARINA C/BRACO E PRANCHETA EM FORMICA, ESCAMOTIAVEL, ESPUMA INJETADA EM COURO AZUL, C/03 LUGARES, MARCA - CASTOFAR.	1.087,00	Sim
23654/3126	POLTRONA EXECUTIVA/LONGARINA C/BRACO E PRANCHETA EM FORMICA, ESCAMOTIAVEL, ESPUMA INJETADA EM COURO AZUL, C/03 LUGARES, MARCA - CASTOFAR.	1.087,00	Sim
23655/3126	POLTRONA EXECUTIVA/LONGARINA C/BRACO E PRANCHETA EM FORMICA, ESCAMOTIAVEL, ESPUMA INJETADA EM COURO AZUL, C/03 LUGARES, MARCA - CASTOFAR.	1.087,00	Sim
23656/3126	POLTRONA EXECUTIVA/LONGARINA C/BRACO E PRANCHETA EM FORMICA, ESCAMOTIAVEL, ESPUMA INJETADA EM COURO AZUL, C/03 LUGARES, MARCA - CASTOFAR.	1.087,00	Sim
23658/3127	POLTRONA EXECUTIVA/LONGARINA C/BRACO E PRANCHETA EM FORMICA, ESCAMOTIAVEL, ESPUMA INJETADA EM COURO AZUL, C/03 LUGARES, MARCA - CASTOFAR.	1.087,00	Sim
23661/3127	POLTRONA GIRATORIA EXECUTIVA, ESPUMA INJETADA EM COURO AZUL - MARCA CASTOFAR.	256,90	Sim
17326/3129	CADEIRA C/EST. EM ACO, ESTOF. GIRAT. C/ENCOSTO, NA COR 4 AZUL.	127,00	Sim
23668/3132	CADEIRA LONGARINA C/03 LUGARES C/ESPUMA INJ. EM CORINO 4 AZUL.	534,00	Sim
23695/3149	VENTILADOR DE TETO C/03 PÁS, MARCA - ARGE/CLASSIC.	83,70	Sim
23696/3149	VENTILADOR DE TETO C/03 PÁS, MARCA - ARGE/CLASSIC.	83,70	Sim
23697/3149	VENTILADOR DE TETO C/03 PÁS, MARCA - ARGE/CLASSIC.	83,70	Sim
23698/3149	VENTILADOR DE TETO C/03 PÁS, MARCA - ARGE/CLASSIC.	83,70	Sim
23700/3150	VENTILADOR DE TETO C/03 PÁS, MARCA - ARGE/CLASSIC.	83,70	Sim
23701/3150	VENTILADOR DE TETO C/03 PÁS, MARCA - ARGE/CLASSIC.	83,70	Sim
23702/3150	VENTILADOR DE TETO C/03 PÁS, MARCA - ARGE/CLASSIC.	83,70	Sim
23703/3150	VENTILADOR DE TETO C/03 PÁS, MARCA - ARGE/CLASSIC.	83,70	Sim
23704/3150	VENTILADOR DE TETO C/03 PÁS, MARCA - ARGE/CLASSIC.	83,70	Sim
23705/3150	VENTILADOR DE TETO C/03 PÁS, MARCA - ARGE/CLASSIC.	83,70	Sim
23706/3150	VENTILADOR DE TETO C/03 PÁS, MARCA - ARGE/CLASSIC.	83,70	Sim
23707/3150	VENTILADOR DE TETO C/03 PÁS, MARCA - ARGE/CLASSIC.	83,70	Sim
23708/3150	VENTILADOR DE TETO C/03 PÁS, MARCA - ARGE/CLASSIC.	83,70	Sim
23709/3151	VENTILADOR DE TETO C/03 PÁS, MARCA - ARGE/CLASSIC.	83,70	Sim
23710/3151	VENTILADOR DE TETO C/03 PÁS, MARCA - DELTA	83,70	Sim
23711/3151	VENTILADOR DE TETO C/03 PÁS, MARCA - DELTA	83,70	Sim
23712/3151	VENTILADOR DE TETO C/03 PÁS, MARCA - DELTA	83,70	Sim

Câmara Municipal de  
Ouro Preto do Oeste-RO

Proc. 50116

Toalha: 033

Assinatura



RELATÓRIO DE BENS - SINTÉTICO - POR LOCALIZAÇÃO

23713/3151	VENTILADOR DE TETO C/03 PÁS, MARCA - DELTA.	83,70	Sim
23714/3151	VENTILADOR DE TETO C/03 PÁS, MARCA - DELTA.	83,70	Sim
23718/3163	MICRO-COMPUTADOR CELEBRON 1310+VIDEO 32 TRU+MEMÓRIA 512/300 DDR+GABINETE 4 BAIAS RMX4HD 40 17200 RPM+GRAVADOR DE CD+PLACA MÃE MSI	1.200,00	Sim
23760/3166	MICRO COMPUTADOR PENTIUM 3.0 GHZ, 800 MHZ, 1.0 GB MEMÓRIA DDR, HD 80 GB, GABINETE TORRE 4 BAIAS C/ FONTE 450W ATX, DRIVE 1.44, GRAVADOR DE CD/DVD	1.310,00	Sim
23768/3166	TECLADO	30,00	Sim
23769/3167	TECLADO	30,00	Sim
23771/3167	TECLADO	30,00	Sim
23817/3257	MICRO COMPUTADOR INTEL 3.0, MEMÓRIA 1 GB DDR2, PLACA MÃE 3 ASUS PSVD2-X, HD 80 GB, PLACA DE VIDEO 128, GABINETE ATX, FLOPPY 1.44, DRIVE COMBO, PLACA DE REDE WIRELLES	1.310,00	Sim
23818/3257	MICRO COMPUTADOR INTEL 3.0, MEMÓRIA 1 GB DDR2, PLACA MÃE 4 ASUS PSVD2-X, HD 80 GB, PLACA DE VIDEO 128, GABINETE ATX, FLOPPY 1.44, DRIVE COMBO, PLACA DE REDE WIRELLES	1.310,00	Sim
23820/3257	MICRO COMPUTADOR INTEL 3.0, MEMÓRIA 1 GB DDR2, PLACA MÃE 6 ASUS PSVD2-X, HD 80 GB, PLACA DE VIDEO 128, GABINETE ATX, FLOPPY 1.44, DRIVE COMBO, PLACA DE REDE WIRELLES	1.310,00	Sim
23825/3258	MICRO COMPUTADOR INTEL 3.0, MEMÓRIA 1 GB DDR2, PLACA MÃE 1 ASUS PSVD2-X, HD 80 GB, PLACA DE VIDEO 128, GABINETE ATX, FLOPPY 1.44, DRIVE COMBO, PLACA DE REDE WIRELLES	1.310,00	Sim
23826/3258	MICRO COMPUTADOR INTEL 3.0, MEMÓRIA 1 GB DDR2, PLACA MÃE 2 ASUS PSVD2-X, HD 80 GB, PLACA DE VIDEO 128, GABINETE ATX, FLOPPY 1.44, DRIVE COMBO, PLACA DE REDE WIRELLES	1.310,00	Sim
23830/3258	MICRO COMPUTADOR INTEL 3.0, MEMÓRIA 1 GB DDR2, PLACA MÃE 6 ASUS PSVD2-X, HD 80 GB, PLACA DE VIDEO 128, GABINETE ATX, FLOPPY 1.44, DRIVE COMBO, PLACA DE REDE WIRELLES	1.310,00	Sim
23831/3258	MICRO COMPUTADOR INTEL 3.0, MEMÓRIA 1 GB DDR2, PLACA MÃE 7 ASUS PSVD2-X, HD 80 GB, PLACA DE VIDEO 128, GABINETE ATX, FLOPPY 1.44, DRIVE COMBO, PLACA DE REDE WIRELLES	1.310,00	Sim
23832/3258	MONITOR LCD 15 FOLEGADAS	600,00	Sim
23833/3258	MONITOR LCD 15 FOLEGADAS	600,00	Sim
23834/3259	MONITOR LCD 15 FOLEGADAS	600,00	Sim
23841/3259	MONITOR LCD 15 FOLEGADAS	600,00	Sim
23877/3260	IMPRESSORA JATO DE TINTA HP DESKJET 1360	249,00	Sim
23885/3262	CADEIRAS P/ DIGITADOR ANATÔMICA C/ RODAS E DESCANSO P/ OS BRAÇOS	106,00	Sim
23911/3264	CADEIRAS P/ DIGITADOR ANATÔMICA C/ RODAS E DESCANSO P/ OS BRAÇOS - VANDAFLEX	126,00	Sim
23916/3265	CADEIRAS P/ DIGITADOR ANATÔMICA C/ RODAS E DESCANSO P/ OS BRAÇOS - VANDAFLEX	126,00	Sim
23917/3265	CADEIRAS P/ DIGITADOR ANATÔMICA C/ RODAS E DESCANSO P/ OS BRAÇOS - VANDAFLEX	126,00	Sim
23920/3265	CADEIRAS P/ DIGITADOR ANATÔMICA C/ RODAS E DESCANSO P/ OS BRAÇOS - VANDAFLEX	126,00	Sim
23921/3265	CADEIRAS P/ DIGITADOR ANATÔMICA C/ RODAS E DESCANSO P/ OS BRAÇOS - VANDAFLEX	126,00	Sim

Proc. 50136  
Data: 03/10/10  
Ouro Preto do Oeste-RO  
Assinatura



RELATÓRIO DE BENS - SINTÉTICO - POR LOCALIZAÇÃO

23922/3265	CADEIRAS P/ DIGITADOR ANATÔMICA C/ RODAS E DESCANSO P/ OS BRAÇOS - VANDAFLEX	126,00	Sim
23930/3266	MESA GENERATION (RACKS P/ COMPUTADOR C/ GAUETA 6 MULTIDIVISÃO)	160,00	Sim
23942/3267	MESA GENERATION (RACKS P/ COMPUTADOR C/ GAUETA 8 MULTIDIVISÃO)	160,00	Sim
23948/3268	SUPER PROCESSADOR HIDROCIENÉTICO FILTRAGEM EM 90 L / H	1.198,00	Sim
23988/3270	BALANCA MECÂNICA - GTECH, LOTE 05071	50,00	Sim
23990/3270	BALANCA MECÂNICA - GTECH, LOTE 05071	50,00	Sim
23998/3270	ESCADINHA C/ 02 DEGRAUS - STA LUZIA	80,00	Sim
24017/3272	MONITOR 17 FOLEGADAS LCD - tempo de resposta 8 ms	650,00	Sim
24066/3309	CADEIRA GIRATÓRIA PLÁSTICA SECRETÁRIA - REAL	198,00	Sim
24067/3309	CADEIRA GIRATÓRIA PLÁSTICA SECRETÁRIA - REAL	198,00	Sim
24068/3309	CADEIRA GIRATÓRIA PLÁSTICA SECRETÁRIA - REAL	198,00	Sim
24077/3310	MESA SECRETÁRIA C/ 01 GAV. 0.75X1.21X0.61 M - PANDIM	216,00	Sim
24080/3310	MESA SECRETÁRIA C/ 01 GAV. 0.75X1.21X0.61 M - PANDIM	216,00	Sim
24084/3311	VENTILADOR DE TETO EM AÇO C/ 03 PÁS - ARGE	93,00	Sim
24085/3311	VENTILADOR DE TETO EM AÇO C/ 03 PÁS - ARGE	93,00	Sim
24086/3311	VENTILADOR DE TETO EM AÇO C/ 03 PÁS - ARGE	93,00	Sim
24091/3311	VENTILADOR DE TETO EM AÇO C/ 03 PÁS - ARGE	93,00	Sim
24092/3311	VENTILADOR DE TETO EM AÇO C/ 03 PÁS - ARGE	93,00	Sim
24153/3340	MICROCOMPUTADOR COM AS SEGUINTE ESPECIFICAÇÕES: PROCESSADOR AMD ATHLON X2 5200, CLOCK DE 2.70 GHZ SOCKET AM2 COOLER ROLAMENTO IN-ABOX, VELOCIDADE DE BARRAMENTO 2.000 MHZ, MEMÓRIA CACHE L2 DE 2MB MEMÓRIA RAM DDR-2 / 2 GB BARRAMENTO 667MHZ RENEON AET860UD00-30D GABINETE TIPO TORRE, PADRAO ATX COM 04 BAIAS 5 1/4 COM 02 ENTRADAS, USB FRONTALS FONTE DE ALIMENTACAO BIVOLT 110 /220 V, CHAVEADA MANUALMENTE, POTENCIA DE 450W COLETEK SKP-342 , DISCO RIGIDO CAPACIDADE DE 160 GB PADRAO SATA II VEL	944,30	Sim
24155/3340	MICROCOMPUTADOR COM AS SEGUINTE ESPECIFICAÇÕES: PROCESSADOR AMD ATHLON X2 5200, CLOCK DE 2.70 GHZ SOCKET AM2 COOLER ROLAMENTO IN-ABOX, VELOCIDADE DE BARRAMENTO 2.000 MHZ, MEMÓRIA CACHE L2 DE 2MB MEMÓRIA RAM DDR-2 / 2 GB BARRAMENTO 667MHZ RENEON AET860UD00-30D GABINETE TIPO TORRE, PADRAO ATX COM 04 BAIAS 5 1/4 COM 02 ENTRADAS, USB FRONTALS FONTE DE ALIMENTACAO BIVOLT 110 /220 V, CHAVEADA MANUALMENTE, POTENCIA DE 450W COLETEK SKP-342 , DISCO RIGIDO CAPACIDADE DE 160 GB PADRAO SATA II VEL	944,30	Sim



RELATÓRIO DE BENS - SINTÉTICO - POR LOCALIZAÇÃO

24161/3341	MICROCOMPUTADOR COM AS SEGUINTES ESPECIFICAÇÕES: 0 PROCESSADOR AMD ATHLON X2 5200, CLOCK DE 2.70 GHZ SO- CKET AM2 COOLER ROLAMENTO IN-AROX, VELOCIDADE DE BAR- RAMENTO 2.000 MHZ, MEMÓRIA CACHE L2 DE 2MB MEMÓRIA RAM DDR-2 / 2 GB BARRAMENTO 667MHZ ANEON AET960000-300 GABINETE TORRE, FAIXA ATX COM 04 BAIAS 5 1/4 COM 02 ENTRADAS, USB FRONTAIS FONTE DE ALIMENTAÇÃO BIVOLT 110 /220 V, CHAVEADA MANUALMENTE, POTENCIA DE 450W COLETEK SKP-342 , DISCO RIGIDO CAPACIDADE DE 160 GB FAIXA SATA II VEL	944,30	Sim
24167/3341	MONITOR DE VIDEO LCD DE 15 POLEGADAS, MARCA: LG	417,00	Sim
24173/3342	IMPRESSORA HP DESKJET 1460, VELOCIDADE DE IMPRESSÃO 2 QUALIDADE RASCUNHO, PRETO CARTA ATE 16 PPM QUALIDADE RASCUNHO COR ATE 12PPM QUALIDADE NORMAL, PRETO CAR- TA ATE 6.8 PPM QUALIDADE NORMAL, COR CARTA, ATE 2.8 PPM QUALIDADE OTIMIZADA, PRETO CARTA ATE 0.8 PPM QUALIDADE RASCUNHO COR FOTO DE 10X15CM 43 SEGUNDOS QUALIDADE OTIMIZADA COR FOTO DE 10X15 CM 130 SEGUNDOS; RESOLU- CAO QUALIDADE DE RESOLUCAO DE IMPRESSAO OTIMIZADA PRETO ATE, 1200 DPI RENDORIZADO EM PRETO QUALIDADE DE REGO	139,65	Sim
24187/3343	IMPRESSORA MATRICIAL 80 COLUNAS MODELO:ML 186, OKIDATA	546,00	Sim
24188/3343	IMPRESSORA MATRICIAL 80 COLUNAS MODELO:ML 186, OKIDATA	546,00	Sim
24237/3372	Reajelho de ar condicionado mini split capacidade 9.000 BTU'S/H 220volts, somente Frio, com display de cristal líquido, incluindo os materiais e acessórios necessários, suporte mão de obras para instalação. Marca Komeco	1.150,00	Sim
24240/3373	APARELHO CONDICIONADORES DE AR MINI SPLIT CAPACIDADE DE 18-000 BTUS 220V SOMENTE FRIO COMPRESSOR ROTATIVO E CONT REMOTO SEM FIO COM DISPLAY DE CRISTAL LIQ INC OS MAT E ACESSÓRIOS NECESSÁRIOS, SUPORTE, MÃO DE OBRA P/ INSTALAÇÃO. MARCA MIDEA	2.000,00	Sim
24241/3373	APARELHO CONDICIONADORES DE AR MINI SPLIT CAPACIDADE DE 18-000 BTUS 220V SOMENTE FRIO COMPRESSOR ROTATIVO E CONT REMOTO SEM FIO COM DISPLAY DE CRISTAL LIQ INC OS MAT E ACESSÓRIOS NECESSÁRIOS, SUPORTE, MÃO DE OBRA P/ INSTALAÇÃO. MARCA MIDEA	2.000,00	Sim
24296/3384	APARELHO DE EXTINTOR TIPO PQS DE 6KG DA MARCA EXTINSUL	120,00	Sim
24306/3385	APARELHO DE EXTINTOR TIPO CO² DE 6 KG	420,00	Sim
24309/3386	APARELHO DE EXTINTOR TIPO CO² DE 6 KG	420,00	Sim
24311/3387	BEBEDOURO DE PRESSÃO, CHAPA EM AÇO INOX C/02 TORNEIRAS 2 DE PRESSÃO EM LATAO CROMADO DA MARCA IBBL.	748,00	Sim
24312/3387	BEBEDOURO DE PRESSÃO, CHAPA EM AÇO INOX C/02 TORNEIRAS 3 DE PRESSÃO EM LATAO CROMADO DA MARCA IBBL.	748,00	Sim
24316/3387	BEBEDOURO DE PRESSÃO CONJUGADO, CHAPA EM AÇO INOX C/02 7 TORNEIRAS DE PRESSÃO EMLATAO CROMADO DA MARCA POLIGEL	914,10	Sim
24317/3387	FOGÃO INDUSTRIAL 06 BOCAS C/ FORNO DA MARCA ROX.	1.155,00	Sim
24318/3387	CADEIRAS ESTOFADAS C/ ENCOSTO DE BRAÇO, C/ RODAS, COR 9 AZUL. MARCA SANTA TEREZA	202,00	Sim
24319/3388	CADEIRAS ESTOFADAS C/ ENCOSTO DE BRAÇO, C/ RODAS, COR 0 AZUL. MARCA SANTA TEREZA	202,00	Sim
24320/3388	CADEIRAS ESTOFADAS C/ ENCOSTO DE BRAÇO, C/ RODAS, COR 1 AZUL. MARCA SANTA TEREZA	202,00	Sim

RELATÓRIO DE BENS - SINTÉTICO - POR LOCALIZAÇÃO

24321/3388	CADEIRAS ESTOFADAS C/ ENCOSTO DE BRAÇO, C/ RODAS, COR 2 AZUL. MARCA SANTA TEREZA	202,00	Sim
24322/3388	CADEIRAS ESTOFADAS C/ ENCOSTO DE BRAÇO, C/ RODAS, COR 3 AZUL. MARCA SANTA TEREZA	202,00	Sim
24323/3388	CADEIRAS ESTOFADAS C/ ENCOSTO DE BRAÇO, C/ RODAS, COR 4 AZUL. MARCA SANTA TEREZA	202,00	Sim
24324/3388	CADEIRAS ESTOFADAS C/ ENCOSTO DE BRAÇO, C/ RODAS, COR 5 AZUL. MARCA SANTA TEREZA	202,00	Sim
24326/3396	ASPIRADOR: MOTOR MONIFÁSICO COM CAPACITOR PERMANENTE 1/5 3 HP, PROTEÇÃO UND 2 DE MONITOR: ATRAVÉS DE PROTETOR TÉRMICO QUE DESATIVA O CONJUNTO NO EXCESSO DE TEMPERATURA, TOMADA A LIGAR QUANDO A TEMPERATURA VOLTA AO NORMAL. CONSUMO DE ENERGIA: BAIXO(APROX.341 W), TENSÃO DE ALIMENTAÇÃO 110V E 220VOLTS AUTOM. ROTAÇÕES:1.750 RPM, AMPERAGEM:2.4A EM 110V E 1.25A EM 220V, COMPRESSOR:A PISTÃO OSCILANTE. LUBRIFICAÇÃO:INSENTO, FLUXO:34 LITRS DE AR P/MIN. (LIVRE), MANÔMETRO:INDICADOR DE PRESSÃO	1.309,00	Sim
24327/3396	ASPIRADOR: MOTOR MONIFÁSICO COM CAPACITOR PERMANENTE 1/5 4 HP, PROTEÇÃO UND 2 DE MONITOR: ATRAVÉS DE PROTETOR TÉRMICO QUE DESATIVA O CONJUNTO NO EXCESSO DE TEMPERATURA, TOMADA A LIGAR QUANDO A TEMPERATURA VOLTA AO NORMAL. CONSUMO DE ENERGIA: BAIXO(APROX.341 W), TENSÃO DE ALIMENTAÇÃO 110V E 220VOLTS AUTOM. ROTAÇÕES:1.750 RPM, AMPERAGEM:2.4A EM 110V E 1.25A EM 220V, COMPRESSOR:A PISTÃO OSCILANTE. LUBRIFICAÇÃO:INSENTO, FLUXO:34 LITRS DE AR P/MIN. (LIVRE), MANÔMETRO:INDICADOR DE PRESSÃO	1.309,00	Sim
24328/3396	FOCO CLINICO COM LÂMPADA HALÓGENA DE 50W(LUZ BRANCA), 5 HASTE FLEXIVEL CROMADA, BASE SOBRE RODÍZIOS, 110/220 VOLTS, CABO DE ENERGIA COM 2 MTROS DE COMERIMENTO, TRIPOLAR E COM ATERRAMENTO. UTILIZADO EM GINICOLOGIA OTORRINOLOGIA, OFTALMOLOGIA, UROLOGIA, ESTÉTICA, ANGIOLOGIA.	181,00	Sim
24337/3402	MULTIFUNCIONAL HP LASER M 1120 MFP	1.090,00	Sim
25796/3545	TENS-FENS HTM CLÍNICO 4 CANAIS	839,60	Sim
25807/3546	CORTINA PERSIANA VERTICAL MEDINDO 1,50X1,10	95,70	Sim
25808/3546	CORTINA PERSIANA VERTICAL MEDINDO 1,50X1,10	95,70	Sim
25809/3547	CORTINA PERSIANA VERTICAL MEDINDO 2,10X1,90	231,42	Sim
25810/3547	CORTINA PERSIANA VERTICAL MEDINDO 2,10X1,90	231,42	Sim
25812/3547	CORTINA PERSIANA VERTICAL MEDINDO 2,10X1,90	231,42	Sim
25813/3547	CORTINA PERSIANA VERTICAL MEDINDO 2,10X1,90	231,42	Sim
25814/3547	CORTINA PERSIANA VERTICAL MEDINDO 2,10X1,90	231,42	Sim
25815/3547	CORTINA PERSIANA VERTICAL MEDINDO 2,10X1,90	231,42	Sim
25816/3547	CORTINA PERSIANA VERTICAL MEDINDO 2,10X1,90	231,42	Sim
25817/3547	CORTINA PERSIANA VERTICAL MEDINDO 2,10X1,90	231,42	Sim
25818/3547	CORTINA PERSIANA VERTICAL MEDINDO 2,10X1,90	231,42	Sim

Câmara Municipal de  
Ouro Preto do Oeste-RO  
Proc. 50/16  
Folha: 035  
Assinatura

RELATÓRIO DE BENS - SINTÉTICO - POR LOCALIZAÇÃO

25819/3548	CORTINA PERSIANA VERTICAL MEDINDO 2,10X1,90	231,42	Sim
25820/3548	CORTINA PERSIANA VERTICAL MEDINDO 2,10X1,90	231,42	Sim
25821/3548	CORTINA PERSIANA VERTICAL MEDINDO 2,10X1,90	231,42	Sim
25822/3548	CORTINA PERSIANA VERTICAL MEDINDO 2,10X1,90	231,42	Sim
25823/3548	CORTINA PERSIANA VERTICAL MEDINDO 2,10X1,90	231,42	Sim
25824/3548	CORTINA PERSIANA VERTICAL MEDINDO 2,10X1,90	231,42	Sim
25825/3548	CORTINA PERSIANA VERTICAL MEDINDO 2,10X1,90	231,42	Sim
25826/3548	CORTINA PERSIANA VERTICAL MEDINDO 2,10X1,90	231,42	Sim
25827/3548	CORTINA PERSIANA VERTICAL MEDINDO 2,10X1,90	231,42	Sim
25828/3548	CORTINA PERSIANA VERTICAL MEDINDO 2,10X1,90	231,42	Sim
25829/3549	CORTINA PERSIANA VERTICAL MEDINDO 2,10X1,90	231,42	Sim
25830/3549	CORTINA PERSIANA VERTICAL MEDINDO 2,10X1,90	231,42	Sim
25831/3549	CORTINA PERSIANA VERTICAL MEDINDO 2,10X1,90	231,42	Sim
25832/3549	CORTINA PERSIANA VERTICAL MEDINDO 2,10X1,90	231,42	Sim
25833/3549	CORTINA PERSIANA VERTICAL MEDINDO 2,10X1,90	231,42	Sim
25834/3549	CORTINA PERSIANA VERTICAL MEDINDO 2,10X1,90	231,42	Sim
25835/3549	CORTINA PERSIANA VERTICAL MEDINDO 2,10X1,90	231,42	Sim
25836/3549	CORTINA PERSIANA VERTICAL MEDINDO 2,10X1,90	231,42	Sim
25837/3549	CORTINA PERSIANA VERTICAL MEDINDO 2,10X1,90	231,42	Sim
25838/3549	CORTINA PERSIANA VERTICAL MEDINDO 2,10X1,90	231,42	Sim
25839/3550	CORTINA PERSIANA VERTICAL MEDINDO 2,10X1,90	231,42	Sim
25840/3550	CORTINA PERSIANA VERTICAL MEDINDO 2,10X1,70	207,06	Sim
25841/3550	CORTINA PERSIANA VERTICAL MEDINDO 2,10X1,70	207,06	Sim
25842/3550	CORTINA PERSIANA VERTICAL MEDINDO 2,10X1,70	207,06	Sim
25843/3550	CORTINA PERSIANA VERTICAL MEDINDO 2,10X1,70	207,06	Sim
25844/3550	CORTINA PERSIANA VERTICAL MEDINDO 2,10X1,70	207,06	Sim
25845/3550	CORTINA PERSIANA VERTICAL MEDINDO 2,10X1,70	207,06	Sim
25846/3550	CORTINA PERSIANA VERTICAL MEDINDO 2,10X1,70	207,06	Sim
25847/3550	CORTINA PERSIANA VERTICAL MEDINDO 4,80X1,10	306,24	Sim

RELATÓRIO DE BENS - SINTÉTICO - POR LOCALIZAÇÃO

25848/3550	CORTINA PERSIANA VERTICAL MEDINDO 4,80X1,10	306,24	Sim
25929/3564	CORTINA PERSIANA VERTICAL MEDINDO 2,10X1,90	231,42	Sim
27359/3697	IMPRESSORA HP DESKEJETA 1000ICMS MARCA HP	120,00	Sim
27361/3697	IMPRESSORA HP DESKEJETA 1000ICMS MARCA HP	120,00	Sim
27362/3697	IMPRESSORA HP DESKEJETA 1000ICMS MARCA HP	120,00	Sim
27411/3702	DETECTOR FETAL DIGITAL DE MESA - MARCA MICROEM	610,00	Sim
27619/3722	TELEFONE DE MESA 3 FUNÇÕES FLASH, RADIAL/REDISCAR, MUTE MODO 3VOLUMES DE CAMPAINHA, 2 TIMBRE DE CAMPAINHA FLASH FLASH 300MS - SINAL PULSE E TOM MARCA-INTELEBRAS	50,00	Sim
27622/3722	TELEFONE DE MESA 3 FUNÇÕES FLASH, RADIAL/REDISCAR, MUTE MODO 3VOLUMES DE CAMPAINHA, 2 TIMBRE DE CAMPAINHA FLASH FLASH 300MS - SINAL PULSE E TOM MARCA-INTELEBRAS	50,00	Sim
31023/4071	LIXEIRA INOX 1,0 LT COM PEDAL MOD MSP3567 MARCA-METALUSUGA	110,00	Sim
31134/4082	BALANCA TIPO MOLA CAPAC. 25 KG MARCA-CAUHQ	77,09	Sim
31222/4089	MESA TIPO SECRETARIA 03 GV LARGURA MINIMA 7 1,20X0,74X060CM ESPESSURA DO TAMPO 30MM COR CINZA	234,50	Sim

Total de Bens Listados: 425

Valor Total Atual: 276.194,79

RESUMO GERAL

Valor Total Atual: 276.194,79  
Total de Bens Listados: 425

Parâmetros da emissão do relatório:

Código inicial ..... 0  
Código final ..... 999999999  
Tombamento inicial ..... 0  
Tombamento final ..... 999999999  
Data aquisição inicial ..... 01/01/1900  
Data aquisição final ..... 31/12/2016  
Tipo de bem ..... Todos  
Tipo de aquisição ..... Todos  
Estado de Conservação ..... Todos  
Localização ..... 03.039.000.000 - MAT INSERVIVEL SAUDE 2015/ARMAZENADO ALMOXARIFADO  
Ativo ..... Sim  
Tipo de documento ..... Todos

Adoção Inicial ..... Todos  
Data de Situação/Posição ..... 29/02/2016  
Classificado pelo TOMBAMENTO  
Agrupado pela LOCALIZAÇÃO

Camara Municipal de Ouro Preto do Oeste-RO  
Proc. 50/16  
Folha: 036  
Assinatura

Câmara Municipal de  
Ouro Preto do Oeste-RO

50136

037

Assinatura

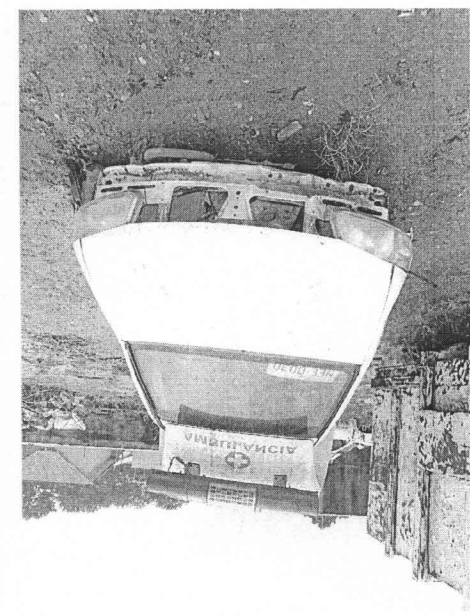



Câmara Municipal de  
Ouro Preto do Oeste-RO  
Proc. 50116  
Folha: 038  
Assinatura

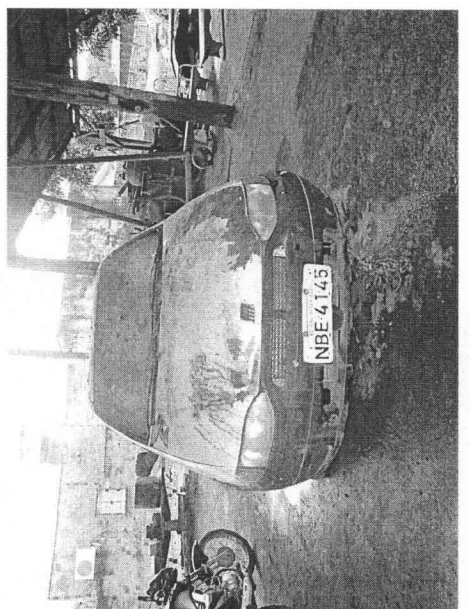
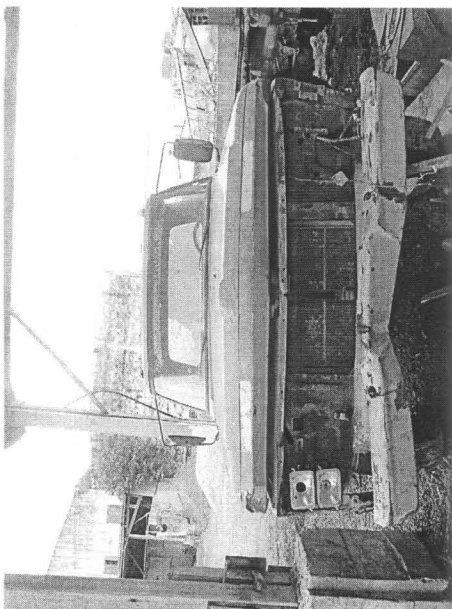

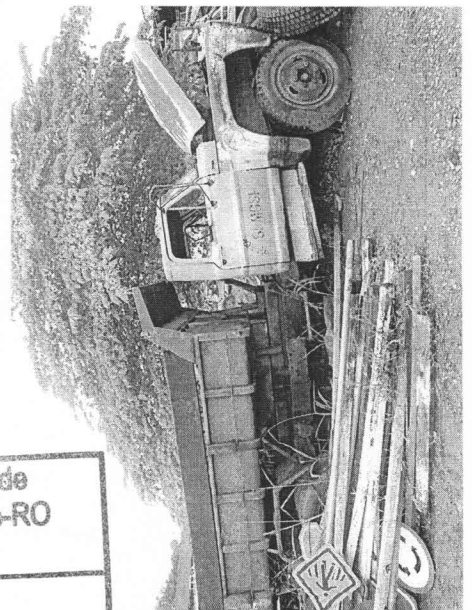
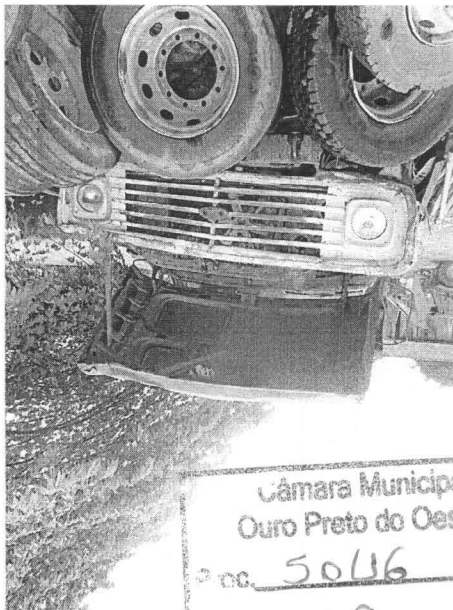
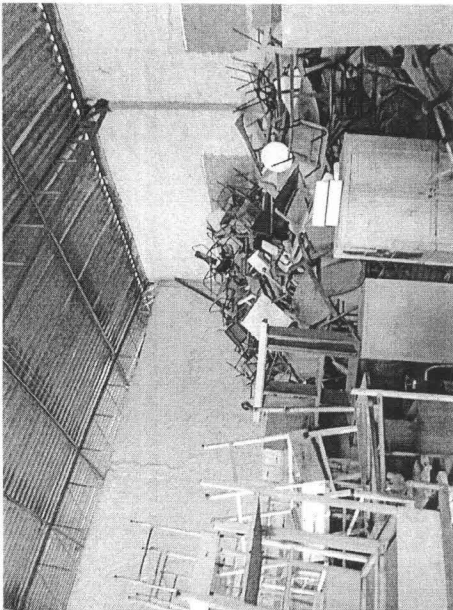
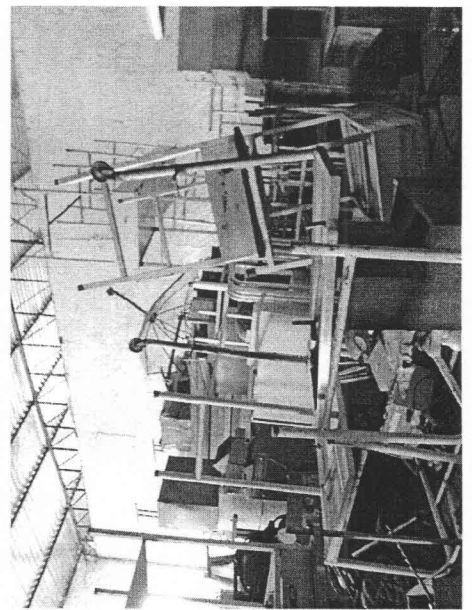
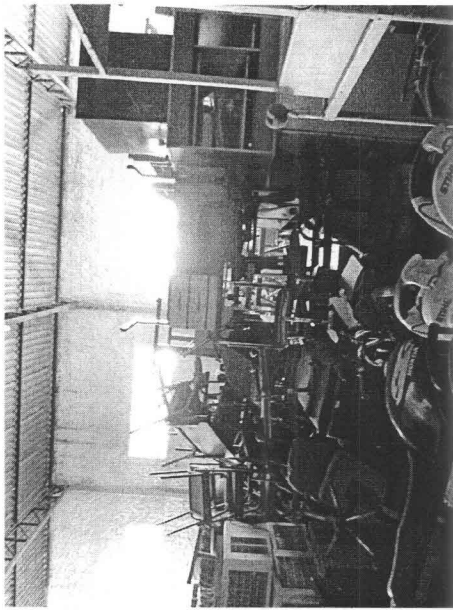
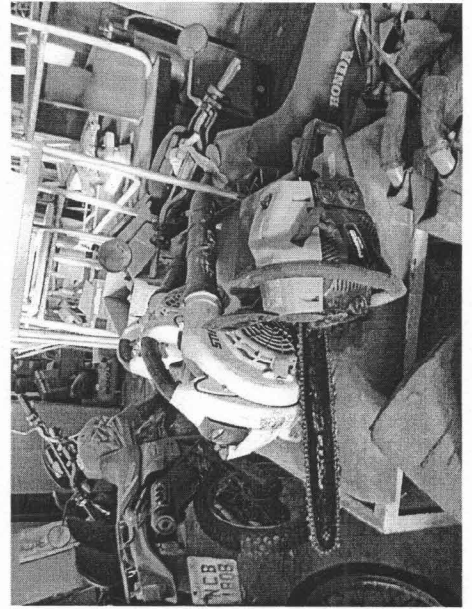
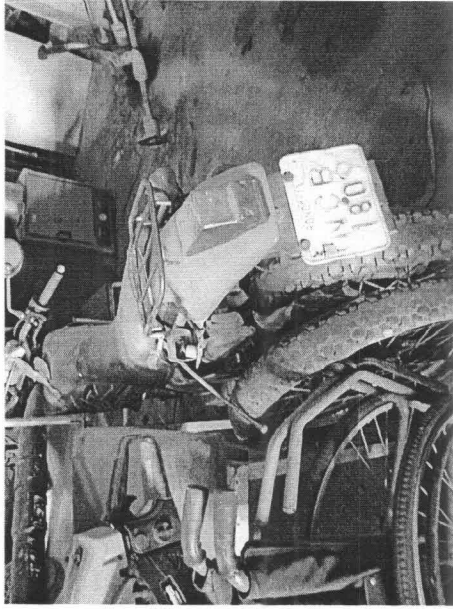

Câmara Municipal de  
 Ouro Preto do Oeste-RO  
 nº cc. 5046  
 Folha: 039  
 Assinatura

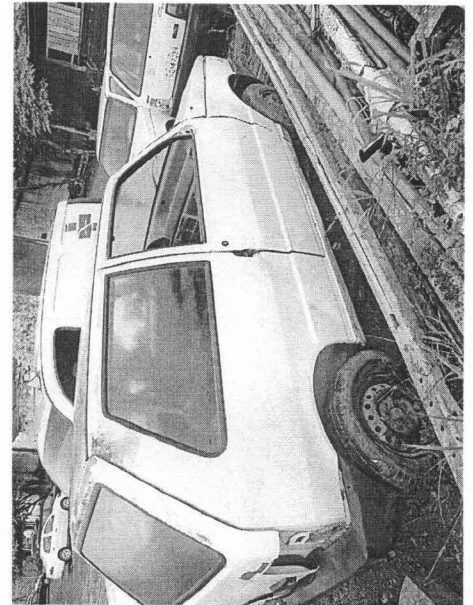
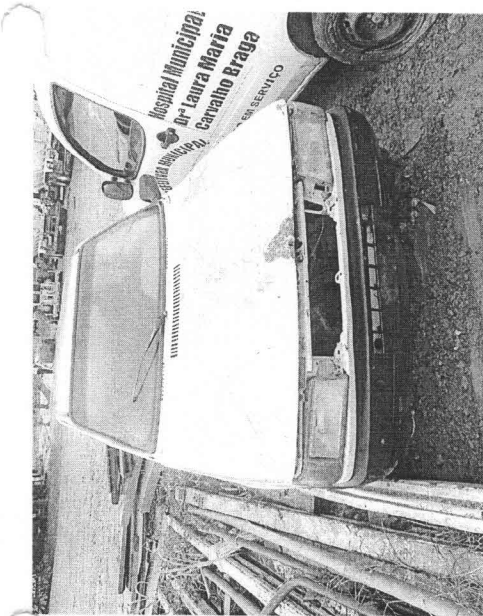

Câmara Municipal de  
Ouro Preto do Oeste-RO  
Proc. 30136  
Folha: 040  
Assinatura

Câmara Municipal de  
Ouro Preto do Oeste-RO

50/116

Folha: 041

Assinatura

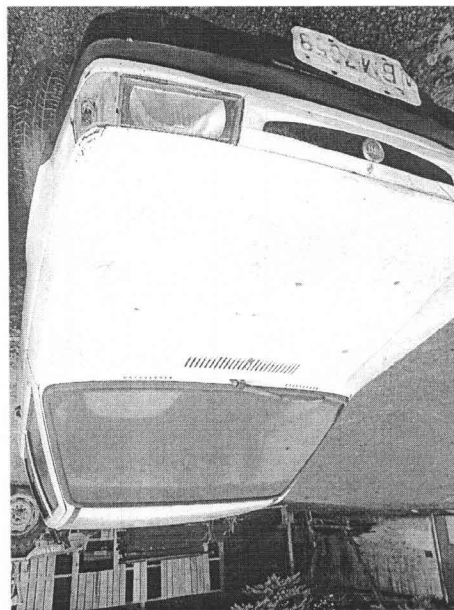
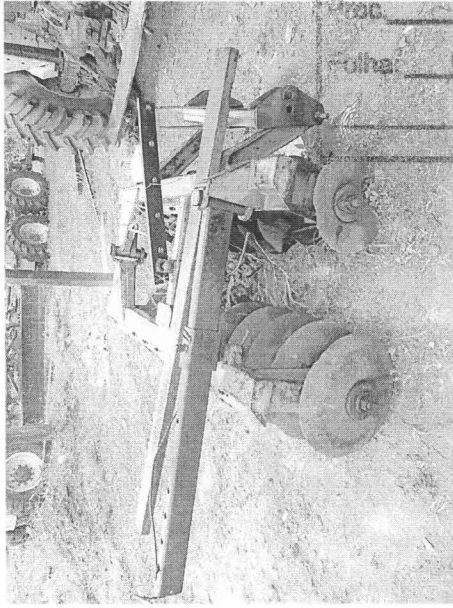



Câmara Municipal de  
Barro Preto do Oeste-RO  
n.º 50116  
042  
Assinatura

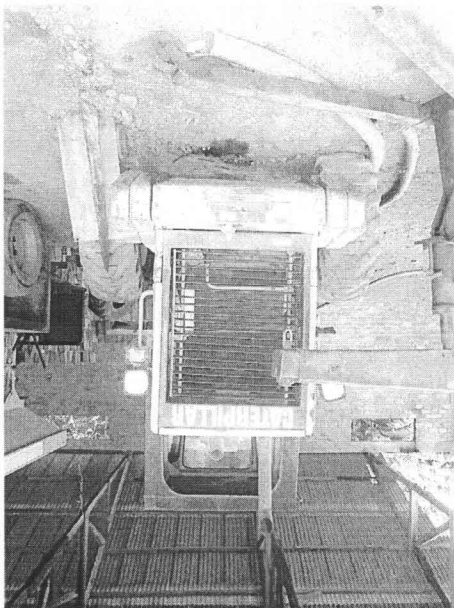
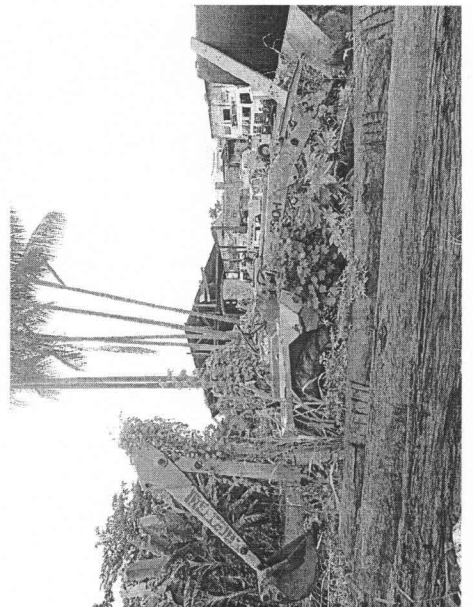
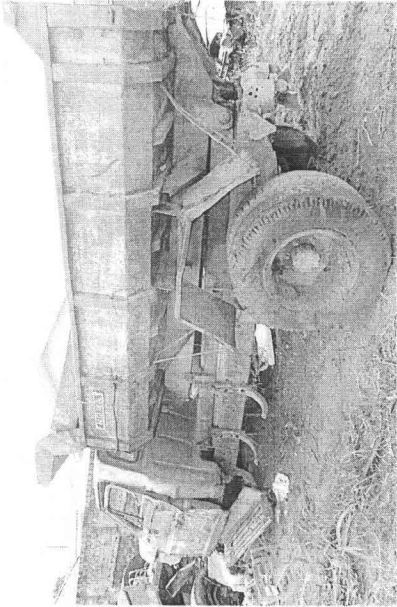



Camara Municipal de  
Cabo Preto do Oeste-RO  
50116  
Folha: 043 4

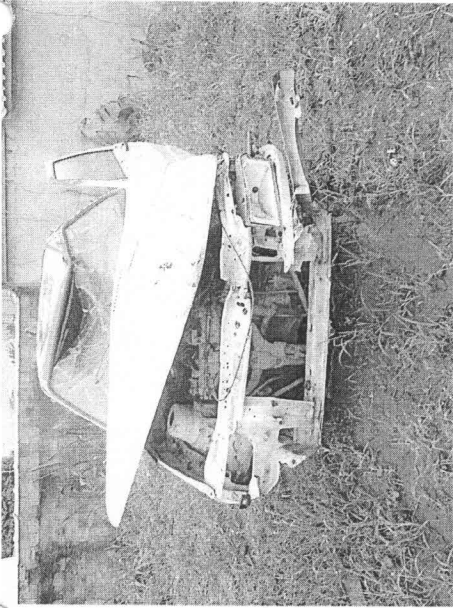

Câmara Municipal de  
Canoas do Oeste-RO  
Proc. 50116  
Folha 044

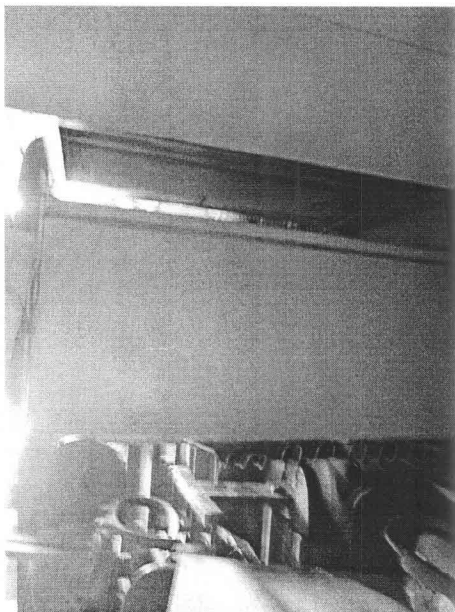
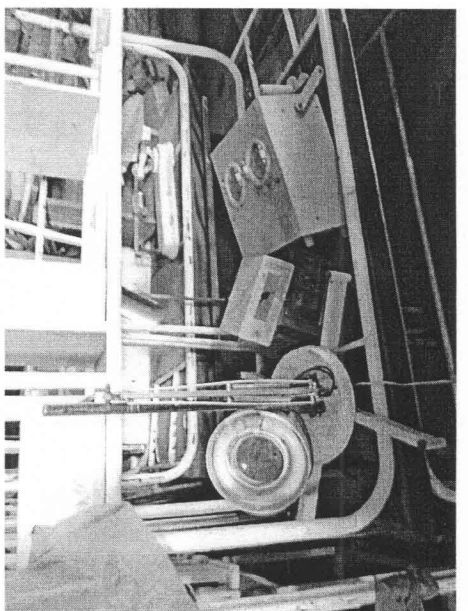
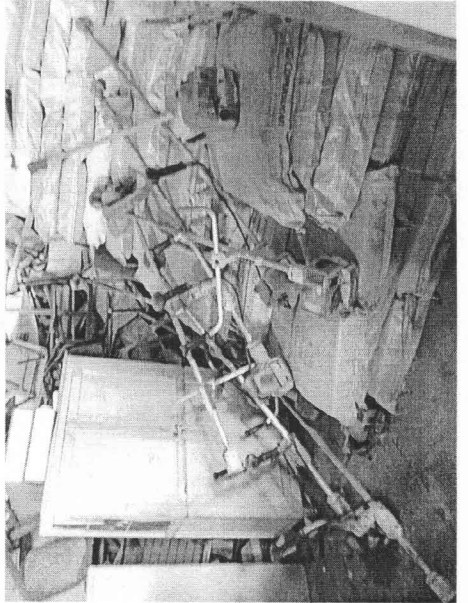
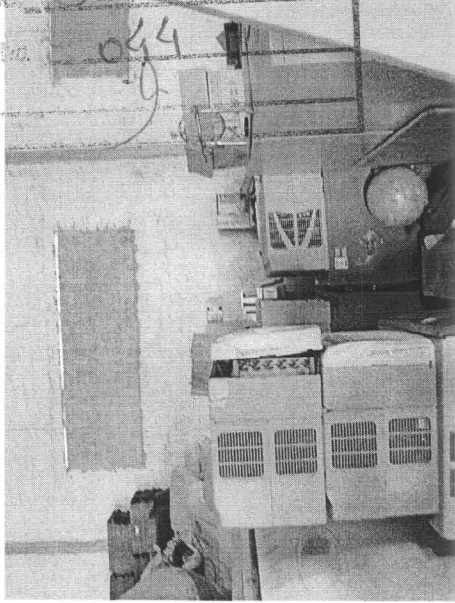

Câmara Municipal de  
Curo Preto do Oeste-RO

50116

645

0

pat

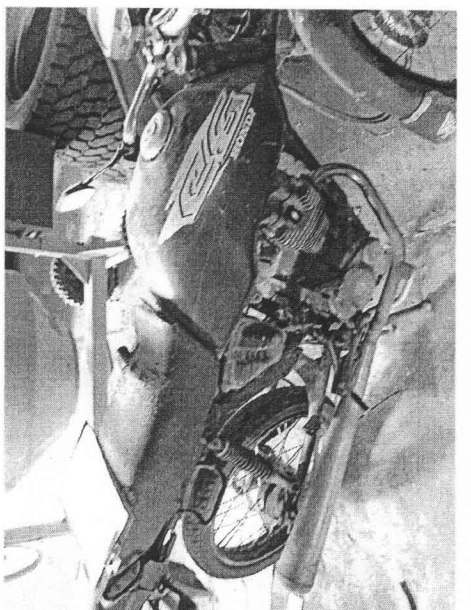
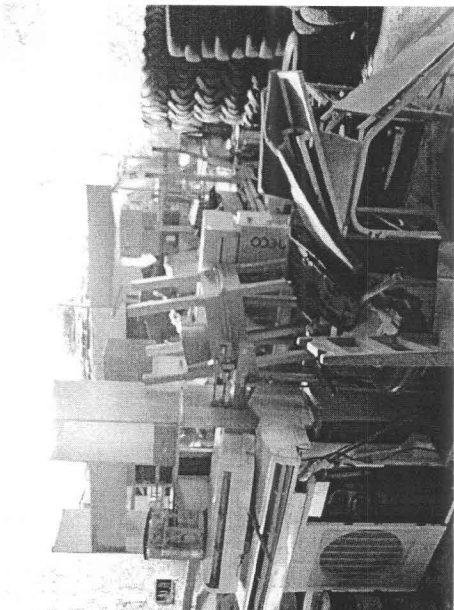
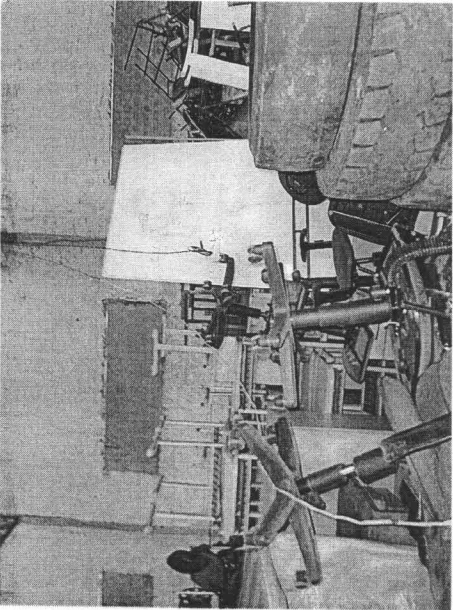
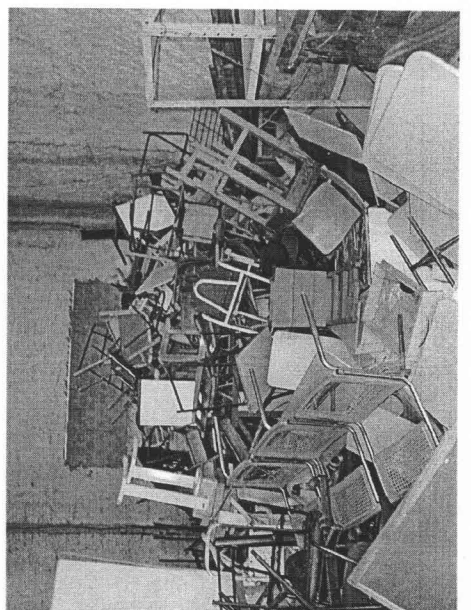
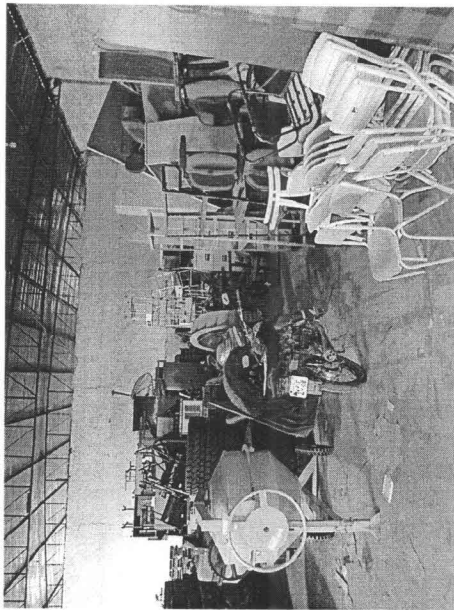
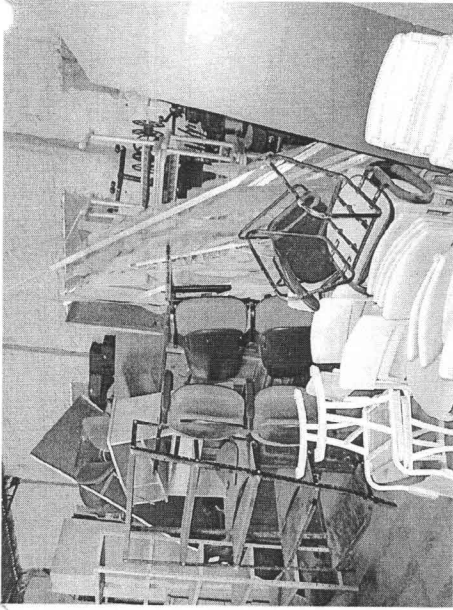
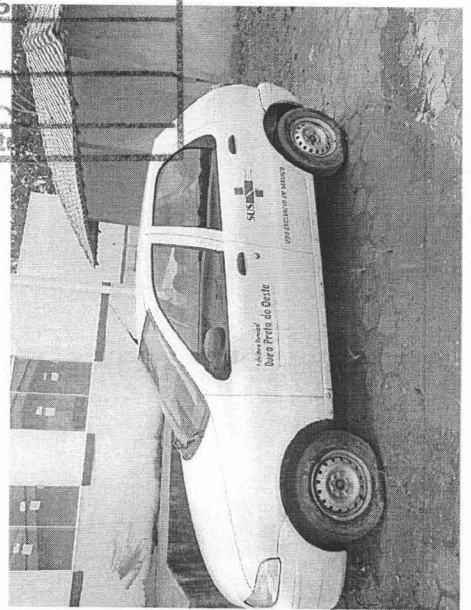
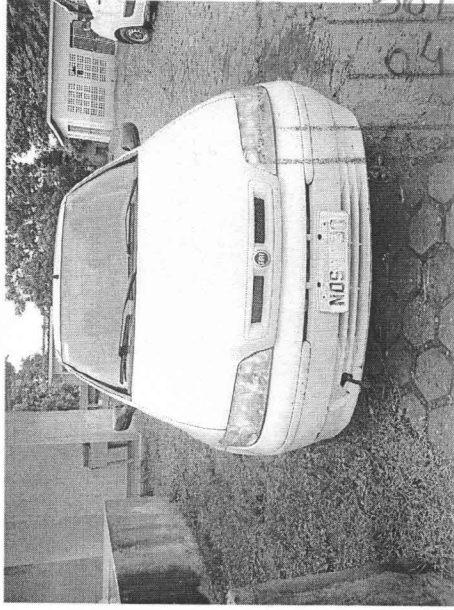

Câmara Municipal de  
Ouro Preto do Oeste-RO

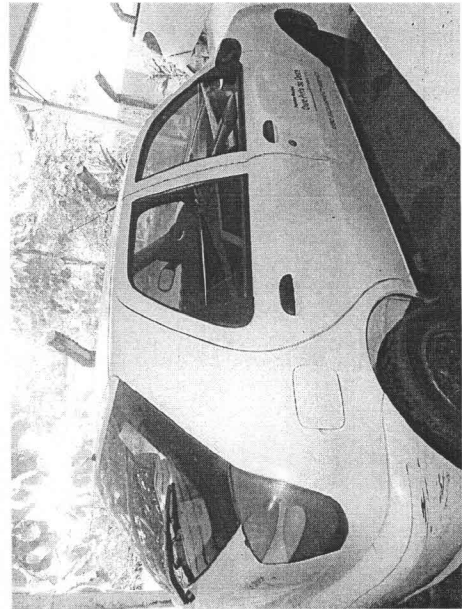
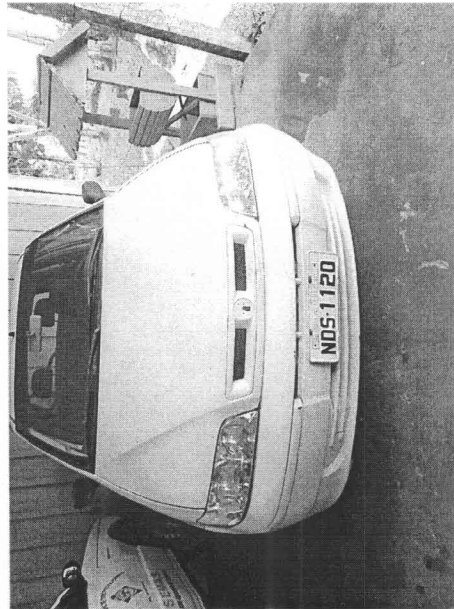
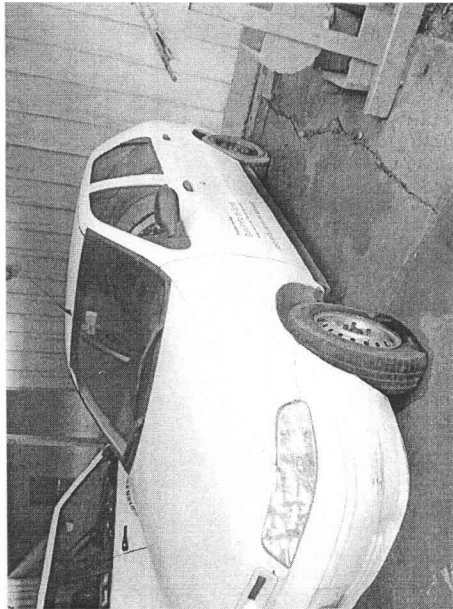
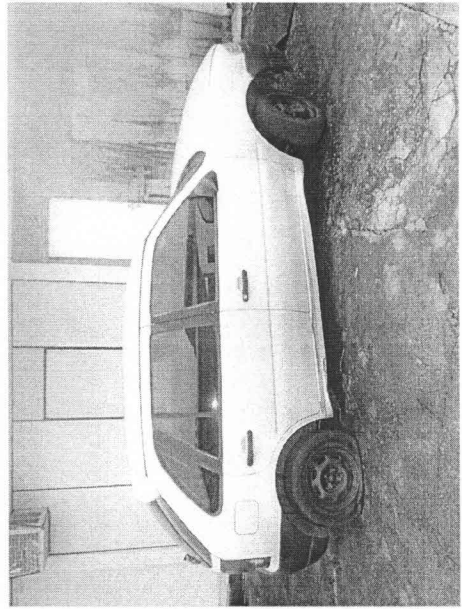
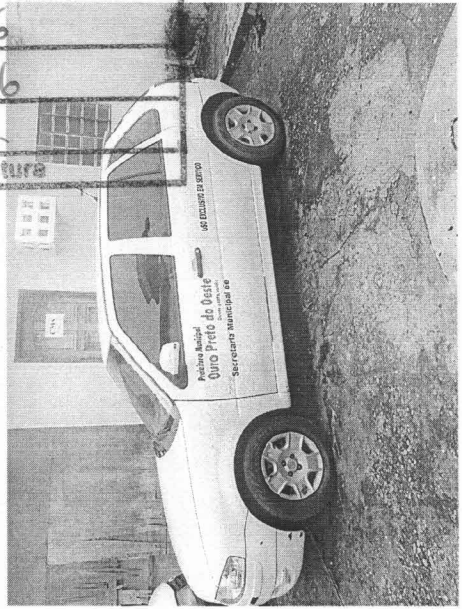

Câmara Municipal de  
Ouro Preto do Oeste-RO

Proc. 50/16

1047

Assinatura

